

FUNDO MUNICIPAL DE EDUCAÇÃO

- CENTRO

CNPJ: 30.731.257/0001-84 - CEP: . - - SANTALUZ - BA

NOTA DE LIQUIDAÇÃO

PROCESSO ADM: 146-2022

EMPENHO: 505 / 2022 Data do Empenho: 30/09/2022 TIPO DO EMPENHO: Ordinário/Normal

FORNECEDOR	
Nome: 4952 - MP2 CONSTRUCOES EIRELI	Type Pessoa: Jurídica
Endereço: AV TANCREDO NEVES, 2539	Complemento: EDIF COND.CEO SALVADOR SHOPP
Bairro: CAMINHO DAS ARVORES	Cidade: Estado:
CNPJ: 24.597.344/0001-98 Insc. Estadual:	CPF: RG:
Conta Corrente: 67153-3 Agência: 3673	Banco: 237 - BANCO BRADESCO S.A.

DOTAÇÃO ORÇAMENTÁRIA	
Reduzido: 1002.4451.01	- ORÇAMENTÁRIO E SUPLEMENTAR
Unidade: 701	- SECRETARIA MUNICIPAL DE EDUCAÇÃO
Função: 12	- Educação
Sub-Função: 361	- Ensino Fundamental
Programa: 004	- EDUCALUZ
Ação: 1.002	- Investimentos em Equipamentos do Ensino Fundamental
Elemento: 4.4.90.51.00	- Obras e Instalações
Fonte: 01	- Rec. de Imp. e Transf. de Impostos - Educacao 25%
Sub-Elemento: 4.4.90.51.01	- OBRAS E INSTALACOES (MAO DE OBRA)

Modalidade: Pregão eletrônico	Nº Lic.: 013-2022PE	Saldo Anterior	Valor do Empenho	Saldo Atual
Convênio:	Contrato: 036-2022ARP	119.584,00	42.740,14	76.843,86
Patrimônio: -				

HISTÓRICO
REFERENTE A PRESTAR SERVIÇOS COMUNS DE ENGENHARIA, INERENTES À MANUTENÇÃO DOS PREDIOS PUBLICOS, COM FORNECIMENTO DE PEÇAS, MATERIAIS, FERRAMENTAS, EQUIPAMENTOS E MÃO DE OBRA, NA REFORMA DO PREDIO PUBLICO NO POVOADO DE QUEIMADA DO MILHO, ATENDENDO AS NECESSIDADES DA SECRETARIA DE EDUCAÇÃO DO MUNICIPIO DE SANTALUZ-BA, BOLETIM DE MEDIÇÃO 01, PERIODO DE 13 A 28 DE SETEMBRO DE 2022, CONFORME ATA DE REGISTRO DE PREÇO Nº036-2022, LICITAÇÃO Nº013-2022, NFS-e.Nº290.



Data do Empenho: 30/09/2022 Data do Liquidação: 03/10/2022

RETENÇÕES		
Código	Descrição	Valor
2.1.8.8.1.01.08.00.02.021	ISS - FME FONTE 01	1.282,20
2.1.8.8.3.01.02.00.00.031	INSS - FME FONTE 01	2.820,84
## Trinta e oito mil e seiscentos e trinta e sete reais e dez centavos ##		Valor Retido 4.103,04
		Valor Líquido 38.637,10

DOCUMENTOS COMPROBATÓRIOS

NOTA FISCAL	Data Emissão	Número	Série	Sub-Série	Data Validade	Valor R\$
	30/09/2022	290	UN			42.740,14

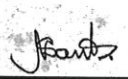
DESDOBRAMENTOS (PCASP)		
Código	Descrição	Valor R\$
123210601	LIQUIDAÇÃO OBRAS EM ANDAMENTO	42.740,14

Declaro que os materiais foram recebidos e/ou serviços prestados em 03/10/2022.  NILZENE PEREIRA DOS SANTOS Secretária de Educação Matrícula : 0598	Declaro que a despesa relativa a nota de empenho supra está liquidada em 03/10/2022, podendo efetuar o pagamento.  NAIARA DA CUNHA CARMO Diretor Contábil Matrícula : 6408
----------------------------------------------------------------------------------------------------------------------------------------------------------------------------------------------------------------------------------------------------	-----------------------------------------------------------------------------------------------------------------------------------------------------------------------------------------------------------------------------------------------------------------------------

DOCUMENTAÇÃO CONFERIDA

EM 05/10/22

Carlos Antônio da Silva Filho

Controlador Interno
Decreto 004/2021

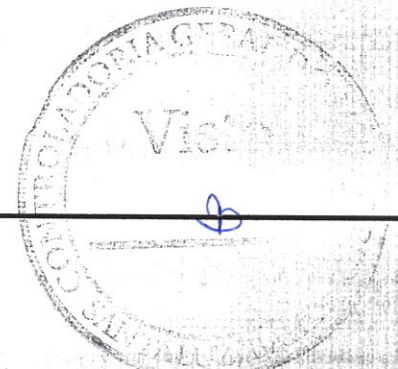

FUNDO MUNICIPAL DE EDUCAÇÃO

- CENTRO

CNPJ: 30.731.257/0001-84 - CEP: . - - SANTALUZ - BA

NOTA DE EMPENHO

PROCESSO ADM: 146-2022

EMPENHO: 505 / 2022

Data do Empenho: 30/09/2022 TIPO DO EMPENHO: Ordinário/Normal

FORNECEDOR

Nome: 4952 - MP2 CONSTRUCOES EIRELI
Endereço: AV TANCREDO NEVES, 2539
Balro: CAMINHO DAS ARVORES
CNPJ: 24.597.344/0001-98 Insc. Estadual:
Conta Corrente: 67153-3 Agência: 3673
Cidade: CPF:
Complemento: EDIF COND.CEO SALVADOR SHOPP
Estado: RG:
Banco: 237 - BANCO BRADESCO S.A.

DOTAÇÃO ORÇAMENTÁRIA

Reduzido: 1002.4451.01 - ORÇAMENTÁRIO E SUPLEMENTAR

Unidade: 701 - SECRETARIA MUNICIPAL DE EDUCAÇÃO
Função: 12 - Educação
Sub-Função: 361 - Ensino Fundamental
Programa: 004 - EDUCALUZ
Ação: 1.002 - Investimentos em Equipamentos do Ensino Fundamental
Elemento: 4.4.90.51.00 - Obras e Instalações
Fonte: 01 - Rec. de Imp. e Transf. de Impostos - Educação 25%
Sub-Elemento: 4.4.90.51.01 - OBRAS E INSTALACOES (MAO DE OBRA)

Modalidade: Pregão eletrônico

Nº Lic.: 013-2022PE
Contrato: 036-2022ARP

Saldo Anterior	Valor do Empenho	Saldo Atual
119.584,00	42.740,14	76.843,86

HISTÓRICO

EMPENHO REFERENTE A CONTRATAÇÃO DE EMPRESA ESPECIALIZADA PARA, SOB DEMANDA, PRESTAR SERVIÇOS COMUNS DE ENGENHARIA, INERENTES À MANUTENÇÃO DOS PREDIOS PUBLICOS, COM FORNECIMENTO DE PEÇAS, MATERIAIS, FERRAMENTAS, EQUIPAMENTOS E MÃO DE OBRA, ATENDENDO AS NECESSIDADES DA SECRETARIA DE EDUCAÇÃO DO MUNICIPIO DE SANTALUZ-BA, CONFORME ATA DE REGISTRO DE PREÇO Nº036-2022, LICITAÇÃO Nº013-2022.

Nº Ordem	Especificação (Item)	Unidade	Quant.	Valor Unitário	Valor Total
2022-09-30	16 - PARA OBRAS E SERVIÇOS DE ENGENHARIA	SRV	1	42.740,14	42.740,14

Quarenta e dois mil e setecentos e quarenta reais e quatorze centavos

42.740,14

Autorizo o empenho da despesa supra mencionada em 30/09/2022.

Declaro que a importância supra foi deduzida do crédito próprio em 30/09/2022

NILZENE PEREIRA DOS SANTOS
Secretária de Educação
Matrícula : 0598

NAIARA DA CUNHA CARMO
Diretor Contábil
Matrícula : 6408



2981256



PREFEITURA MUNICIPAL DO SALVADOR
SECRETARIA MUNICIPAL DA FAZENDA

NOTA FISCAL DE SERVIÇOS ELETRÔNICA - Nota Salvador
 Substitui a Nota Salvador emitida em 29/09/2022

Número da Nota:
00000290

Data e Hora de Emissão:
30/09/2022 10:46:51

Código de Verificação:
IYPU-1ZY

PRESTADOR DE SERVIÇOS

CPF/CNPJ: **24.597.344/0001-98** Inscrição Municipal: **561.323/001-97**
 Nome/Razão Social: **MP2 CONSTRUÇÕES EIRELI**
 Endereço: **Ave Tancredo Neves 2539 , ED:COND.CEO SALVADOR S - CAMINHO DAS ÁRVORES - Salvador - CEP: 41820-021 BA**
 E-mail: **dpm@outlook.com.br**

TOMADOR DE SERVIÇOS

Nome/Razão Social: **MUNICÍPIO DE SANTALUZ**
 CPF/CNPJ: **13.807.870/0001-19** Inscrição Municipal: **---**
 Endereço: **PRA CORONEL JOSE LEITAO O** **80-000/BA**
 E-mail: **---**

REC. PROPRIO

DISCRIMINAÇÃO DOS SERVIÇOS

SERVIÇOS COMUNS DE ENGENHARIA PARA REFORMA DE PRÉDIOS PÚBLICOS, COM FORNECIMENTO DE PEÇAS, MATERIAIS, FERRAMENTAS, E MANUTENÇÃO DE EQUIPAMENTOS EM REGIME DE DEDICAÇÃO EXCLUSIVA.
 Reforma do Prédio Público no Povoado de Queimada do milho.
 PREGÃO ELETRÔNICOº 013/2022
 Processo administrativo nº 146/2022
 BOLETIM DE MEDIÇÃO 01, PERÍODO 13/09/2022 a 28/09/2022
 VALOR TOTAL: R\$ 42.740,14
 Valor Material 40%: R\$ 17.096,05
 Base de cálculo do INSS 60%: 25.644,09 x 11% R\$: 2.820,84
 Valor do ISS 5%: R\$1.282,20
 Dados Bancários - Bradesco AG: 3673/ C/C: 67153-3

VALOR TOTAL DA NOTA = R\$42.740,14

CNAE:

4299599 - Outras obras de engenharia civil não especificadas anteriormente

Item da Lista de Serviços:

00702 - Execução, por administração, empreitada ou subempreitada, de obras de construção civil, hidráulica ou elétrica e de outras o...

Valor Total das Deduções (R\$):	Base de Cálculo (R\$):	Alíquota (%):	Valor do ISS (R\$):	Crédito Nota Salvador (R\$)
17.096,05	25.644,09	5,00%	1.282,20	0,00

OUTRAS INFORMAÇÕES

Valor INSS (R\$):	Valor PIS (R\$):	Valor COFINS (R\$):	Valor IR (R\$):	Valor CSLL (R\$):	Outras Retenções (R\$):	Valor Líquido (R\$):
2.820,84	0,00	0,00	0,00	0,00	1.282,20	38.637,10

- Esta Nota Salvador foi emitida com respaldo na Lei 7.186/2006.
- O ISS desta Nota Salvador é devido FORA do Município de Salvador. Tributação devida para Santaluz-BA.
- Esta Nota Salvador não gera crédito pois o tomador não possui inscrição municipal em Salvador.
- Esta Nota Salvador substitui a Nota Salvador Nº 289.
- COMPETÊNCIA: 09/2022 (mês/ano)
- Código de Tributação do Município: 0702-0/59 - Outras obras de engenharia não especificadas anteriormente

DECLARO PARA OS DEVIDOS FINS QUE

- O(s) Serviço(s) foi(ram) prestado(s)
 O(s) Material(is) foi(ram) recebido(s)
 A(s) Obra(s) foi(ram) efetuada(s)

EM *03.10.22*

Assinatura

Bruno de Matos Santos
 Engenheiro Civil
 CREA-BA nº 051888958-0

Voltar

Imprimir



Certificado de Regularidade do FGTS - CRF

Inscrição: 24.597.344/0001-98

Razão Social: MP2 CONSTRUCOES EIRELI ME

Endereço: AV TANCREDO NEVES 2539 SALA 913 S. SHOPPIN / CAMINHO DAS
ARVORES / SALVADOR / BA / 41820-021

A Caixa Econômica Federal, no uso da atribuição que lhe confere o Art. 7, da Lei 8.036, de 11 de maio de 1990, certifica que, nesta data, a empresa acima identificada encontra-se em situação regular perante o Fundo de Garantia do Tempo de Serviço - FGTS.

O presente Certificado não servirá de prova contra cobrança de quaisquer débitos referentes a contribuições e/ou encargos devidos, decorrentes das obrigações com o FGTS.

Validade: 05/09/2022 a 04/10/2022

Certificação Número: 2022090501435074243866

Informação obtida em 12/09/2022 14:25:37

A utilização deste Certificado para os fins previstos em Lei esta condicionada a verificação de autenticidade no site da Caixa:
www.caixa.gov.br





PODER JUDICIÁRIO
JUSTIÇA DO TRABALHO

CERTIDÃO NEGATIVA DE DÉBITOS TRABALHISTAS

Nome: MP2 CONSTRUCOES EIRELI (MATRIZ E FILIAIS)

CNPJ: 24.597.344/0001-98

Certidão n°: 28956152/2022

Expedição: 02/09/2022, às 09:10:30

Validade: 01/03/2023 - 180 (cento e oitenta) dias, contados da data de sua expedição.

Certifica-se que **MP2 CONSTRUCOES EIRELI (MATRIZ E FILIAIS)**, inscrito(a) no CNPJ sob o n° **24.597.344/0001-98**, **NÃO CONSTA** como inadimplente no Banco Nacional de Devedores Trabalhistas.

Certidão emitida com base nos arts. 642-A e 883-A da Consolidação das Leis do Trabalho, acrescentados pelas Leis ns.º 12.440/2011 e 13.467/2017, e no Ato 01/2022 da CGJT, de 21 de janeiro de 2022. Os dados constantes desta Certidão são de responsabilidade dos Tribunais do Trabalho.

No caso de pessoa jurídica, a Certidão atesta a empresa em relação a todos os seus estabelecimentos, agências ou filiais.

A aceitação desta certidão condiciona-se à verificação de sua autenticidade no portal do Tribunal Superior do Trabalho na Internet (<http://www.tst.jus.br>).

Certidão emitida gratuitamente.

INFORMAÇÃO IMPORTANTE

Do Banco Nacional de Devedores Trabalhistas constam os dados necessários à identificação das pessoas naturais e jurídicas inadimplentes perante a Justiça do Trabalho quanto às obrigações estabelecidas em sentença condenatória transitada em julgado ou em acordos judiciais trabalhistas, inclusive no concernente aos recolhimentos previdenciários, a honorários, a custas, a emolumentos ou a recolhimentos determinados em lei; ou decorrentes de execução de acordos firmados perante o Ministério Público do Trabalho, Comissão de Conciliação Prévia ou demais títulos que, por disposição legal, contiver força executiva.





MINISTÉRIO DA FAZENDA
Secretaria da Receita Federal do Brasil
Procuradoria-Geral da Fazenda Nacional

**CERTIDÃO POSITIVA COM EFEITOS DE NEGATIVA DE DÉBITOS RELATIVOS AOS TRIBUTOS
FEDERAIS E À DÍVIDA ATIVA DA UNIÃO**

Nome: MP2 CONSTRUCOES EIRELI
CNPJ: 24.597.344/0001-98

Ressalvado o direito de a Fazenda Nacional cobrar e inscrever quaisquer débitos de responsabilidade do sujeito passivo acima identificado que vierem a ser apuradas, é certificado que:

1. constam débitos administrados pela Secretaria da Receita Federal do Brasil (RFB) com exigibilidade suspensa nos termos do art. 151 da Lei nº 5.172, de 25 de outubro de 1966 - Código Tributário Nacional (CTN), ou objeto de decisão judicial que determina sua desconsideração para fins de certificação da regularidade fiscal, ou ainda não vencidos; e
2. constam nos sistemas da Procuradoria-Geral da Fazenda Nacional (PGFN) débitos inscritos em Dívida Ativa da União (DAU) com exigibilidade suspensa nos termos do art. 151 do CTN, ou garantidos mediante bens ou direitos, ou com embargos da Fazenda Pública em processos de execução fiscal, ou objeto de decisão judicial que determina sua desconsideração para fins de certificação da regularidade fiscal.

Conforme disposto nos arts. 205 e 206 do CTN, este documento tem os mesmos efeitos da certidão negativa.

Esta certidão é válida para o estabelecimento matriz e suas filiais e, no caso de ente federativo, para todos os órgãos e fundos públicos da administração direta a ele vinculados. Refere-se à situação do sujeito passivo no âmbito da RFB e da PGFN e abrange inclusive as contribuições sociais previstas nas alíneas 'a' a 'd' do parágrafo único do art. 11 da Lei nº 8.212, de 24 de julho de 1991.

A aceitação desta certidão está condicionada à verificação de sua autenticidade na Internet, nos endereços <<http://rfb.gov.br>> ou <<http://www.pgfn.gov.br>>.

Certidão emitida gratuitamente com base na Portaria Conjunta RFB/PGFN nº 1.751, de 2/10/2014.

Emitida às 09:13:32 do dia 25/05/2022 <hora e data de Brasília>.

Válida até 21/11/2022.

Código de controle da certidão: **37EC.C594.4EDC.D68A**

Qualquer rasura ou emenda invalidará este documento.





Certidão Negativa de Débitos Tributários

(Emitida para os efeitos dos arts. 113 e 114 da Lei 3.956 de 11 de dezembro de 1981 - Código Tributário do Estado da Bahia)

Certidão Nº: 20224129293

RAZÃO SOCIAL	
MP2 CONSTRUCOES EIRELI	
INSCRIÇÃO ESTADUAL	CNPJ
	24.597.344/0001-98

Fica certificado que não constam, até a presente data, pendências de responsabilidade da pessoa física ou jurídica acima identificada, relativas aos tributos administrados por esta Secretaria.

Esta certidão engloba todos os seus estabelecimentos quanto à inexistência de débitos, inclusive os inscritos na Dívida Ativa, de competência da Procuradoria Geral do Estado, ressalvado o direito da Fazenda Pública do Estado da Bahia cobrar quaisquer débitos que vierem a ser apurados posteriormente.

Emitida em 02/09/2022, conforme Portaria nº 918/99, sendo válida por 60 dias, contados a partir da data de sua emissão.

A AUTENTICIDADE DESTE DOCUMENTO PODE SER COMPROVADA NAS INSPETORIAS FAZENDÁRIAS OU VIA INTERNET, NO ENDEREÇO <http://www.sefaz.ba.gov.br>

Válida com a apresentação conjunta do cartão original de inscrição no CPF ou no CNPJ da Secretaria da Receita Federal do Ministério da Fazenda.





02/09/2022

005956674

PODER JUDICIÁRIO
TRIBUNAL DE JUSTIÇA DO ESTADO DA BAHIA

CERTIDÃO ESTADUAL
CONCORDATA, FALÊNCIA, RECUPERAÇÃO JUDICIAL E
EXTRAJUDICIAL - 1º GRAU

CERTIDÃO Nº: 005956674

FOLHA: 1/1

A autenticidade desta certidão poderá ser confirmada pela internet no site do Tribunal de Justiça (<http://esaj.tjba.jus.br/sco/abrirConferencia.do>).

CERTIFICO que, pesquisando os registros de distribuições de feitos cíveis do Estado da Bahia, anteriores a data de 02/09/2022, verifiquei NADA CONSTAR em nome de:

MP2 CONSTRUÇÕES EIRELI, portador do CNPJ: 24.597.344/0001-98, estabelecida na edf ceo salvador shopping Torre londres, sala 913, CAMINHO DAS ARVORES, CEP: 41820-021, Salvador - BA. *****

Os dados informados são de responsabilidade do solicitante, devendo a titularidade ser conferida pelo interessado e/ou destinatário, A presente certidão abrange pesquisa no banco de dados pelo período de 20 (vinte) anos.

Certifico finalmente que esta certidão é sem custas.

Esta certidão foi emitida pela internet e sua validade é de 30 dias a partir da data de sua emissão. Após esta data será necessária a emissão de uma nova certidão.

Salvador, sexta-feira, 2 de setembro de 2022.

PEDIDO Nº:

005956674





GOVERNO DO ESTADO DA BAHIA
SECRETARIA DE DESENVOLVIMENTO ECONÔMICO
JUNTA COMERCIAL DO ESTADO DA BAHIA
CERTIDÃO SIMPLIFICADA DIGITAL



Certificamos que as informações abaixo constam dos documentos arquivados nesta Junta Comercial e são vigentes na data de sua expedição.

EMPRESA			
Nome Empresarial: MP2 CONSTRUÇÕES EIRELI			
Natureza Jurídica: EMPRESA INDIVIDUAL DE RESPONSABILIDADE LTDA			
NIRE(sede)	CNPJ	Arquivamento do ato Constitutivo	Início da atividade
29600121971	24.597.344/0001-98	14/04/2016	14/04/2016
Endereço: AVENIDA TANCREDO NEVES, 2539 ED:COND.CEO SALVADOR SHOPPING TORRE LONDRES;S:913, CAMINHO DAS ÁRVORES, SALVADOR, BA - CEP: 41820021			
OBJETO SOCIAL			
CONSTRUÇÃO DE EDIFÍCIOS, SERVIÇOS DE PINTURA DE EDIFÍCIOS, OBRAS DE URBANIZAÇÃO - RUAS, PRAÇAS E CALÇADAS; CONSTRUÇÃO DE RODOVIAS E FERROVIAS; OBRAS DE FUNDAÇÕES; CONSTRUÇÃO DE INSTALAÇÕES ESPORTIVAS E RECREATIVAS; PREPARAÇÃO DE CANTEIRO E LIMPEZA DE TERRENO; OBRAS DE ENGENHARIA CIVIL; CONSTRUÇÃO DE REDES DE ABASTECIMENTO DE ÁGUA E COLETA DE ESGOTO; DEMOLIÇÃO DE EDIFÍCIOS E ESTRUTURAS; OBRAS DE ALVENARIA, COLETA DE RESÍDUOS NÃO-PERIGOSOS, URBANA OU INDUSTRIAL POR MEIO DE LIXEIRAS, VEÍCULOS, CAÇAMBAS; SERVIÇOS TÉCNICOS DE ENGENHARIA EM ELABORAÇÃO E GESTÃO DE PROJETOS E OS SERVIÇOS DE INSPEÇÃO TÉCNICA (ENGENHARIA CIVIL, HIDRÁULICA E TRÁFEGO); MONTAGEM OU INSTALAÇÃO DE SISTEMAS DE ILUMINAÇÃO E SINALIZAÇÃO EM VIAS PÚBLICAS, RODOVIAS, FERROVIAS, PORTOS E AEROPORTOS; ALUGUEL E LEASING OPERACIONAL DE MÁQUINAS E EQUIPAMENTOS PARA CONSTRUÇÃO E PARA DEMOLIÇÃO SEM OPERADOR (BETONEIRAS, TRATORES, ESCAVADORAS, MOTONIVELADORAS), COLETA DE RESÍDUOS PERIGOSOS, LOCAÇÃO DE VEÍCULOS AUTOMOTIVOS COM CONDUTOR, LOCAÇÃO DE VEÍCULOS AUTOMOTIVOS SEM CONDUTOR.			
CAPITAL SOCIAL		PORTE	PRAZO DE DURAÇÃO
R\$ 400.000,00 QUATROCENTOS MIL REAIS		Empresa de pequeno porte	XXXXXX
R\$ Capital integralizado: 400.000,00 QUATROCENTOS MIL REAIS			
TITULAR/ADMINISTRADOR			
Nome/CPF	Cond./Administrador	Início de mandato	Término do mandato
CAMILLA RIBEIRO CRUZ BARRETO COSTA FERREIRA 045.314.075-04	TITULAR / ADMINISTRADOR	XXXXXX	XX/XX/XXXX
ÚLTIMO ARQUIVAMENTO		SITUAÇÃO	STATUS
Data	Número	REGISTRO ATIVO	Sem Status
02/05/2022	98186406		
Atto:	310 - OUTROS DOCUMENTOS DE INTERESSE DA EMPRESA / EMPRE		
Evento:	223 - BALANÇO PUBLICADO		
FILIAL(AIS) NESTA UNIDADE DA FEDERAÇÃO OU FORA DELA			
NIRE: XXXXXX	CNPJ: XXXXXX		
Endereço: XXXXXX			
Observação			

225082977



página: 1/2

A AUTENTICIDADE DESSE DOCUMENTO PODE SER VERIFICADA EM <http://regin.juceb.ba.gov.br/autenticacaodocumentos/autenticacao.aspx>
CONTROLE: 6159130004541 CPF SOLICITANTE: 045.314.075-04 NIRE: 29600121971 EMITIDA: 29/08/2022 PROTOCOLO: 225082977





CERTIDÃO DE REGISTRO E QUITAÇÃO
PESSOA JURIDICA
 Lei Federal Nº 5194 de 24 de Dezembro de 1966

CREA-BA

Nº 137310/2022
Emissão: 20/04/2022
Validade: 31/03/2023
Chave: a6Y3Z

Conselho Regional de Engenharia e Agronomia da Bahia

CERTIFICAMOS que a Empresa mencionada encontra-se registrada neste Conselho, nos Termos da Lei 5.194/66, conforme os dados impressos nesta certidão. CERTIFICO, ainda, face ao estabelecido nos artigos 68 e 69 da referida Lei, que a pessoa jurídica mencionada, bem como seus responsáveis técnicos e membros do quadro técnico não se encontram em débito com as anuidades do CREA/BA.

Interessado(a)

Empresa: MP2 CONSTRUÇÕES EIRELI

CNPJ: 24.597.344/0001-98

Registro: 0010068120

Categoria: Matriz

Capital Social: R\$ 400.000,00

Data do Capital: 30/05/2018

Faixa: 3

Objetivo Social: CONSTRUÇÃO DE EDIFÍCIOS; SERVIÇOS DE PINTURA DE EDIFÍCIOS; OBRAS DE URBANIZAÇÃO - RUAS, PRAÇAS E CALÇADAS; CONSTRUÇÃO DE RODOVIAS E FERROVIAS; OBRAS DE FUNDAÇÕES; CONSTRUÇÃO DE INSTALAÇÕES ESPORTIVAS E RECREATIVAS; PREPARAÇÃO DE CANTEIRO E LIMPEZA DE TERRENO; OBRAS DE ENGENHARIA CIVIL; CONSTRUÇÃO DE REDES DE ABASTECIMENTO DE ÁGUA E COLETA DE ESGOTO; DEMOLIÇÃO DE EDIFÍCIOS E ESTRUTURAS; OBRAS DE ALVENARIA; COLETA DE RESÍDUOS NÃO-PERIGOSOS, URBANA OU INDUSTRIAL POR MEIO DE LIXEIRAS, VEÍCULOS, CAÇAMBAS; SERVIÇOS TÉCNICOS DE ENGENHARIA CIVIL EM ELABORAÇÃO E GESTÃO DE PROJETOS E OS SERVIÇOS DE INSPEÇÃO TÉCNICA (ENGENHARIA CIVIL, HIDRÁULICA); COLETA DE RESÍDUOS PERIGOSOS DE ORIGEM HOSPITALAR. OBJETO NO NO ÂMBITO ENGENHARIA CIVIL, MECÂNICA, SANTIÁRIA E AMBIENTAL (RESTRITO ÀS ATRIBUIÇÕES DO PROFISSIONAL).

Restrições Relativas ao Objetivo Social:

Endereço Matriz: AVENIDA TANCREDO NEVES, 2539, CEO SALVADOR SHOPPING TORRE LONDRES, SALA 913, CAMINHO DAS ÁRVORES, SALVADOR, BA, 41820021

Tipo de Registro: DEFINITIVO (EMPRESA)

Data Inicial: 14/08/2017

Data Final: Indefinido

Registro Regional: 0001007771DDBA

Descrição

CERTIDÃO DE REGISTRO E QUITAÇÃO PESSOA JURIDICA

Informações / Notas

- A capacidade técnico-profissional da empresa é comprovada pelo conjunto dos acervos técnicos dos profissionais constantes de seu quadro técnico.

- Esta certidão perderá a validade, caso ocorra qualquer alteração posterior dos elementos cadastrais nela contidos

Última Anuidade Paga

Ano: 2022 (1/1)

Autos de Infração

Nada consta

Responsáveis Técnicos

Profissional: LENON SOL DE SOUZA MARQUES

Registro: 0508425565

CPF: 019.426.365-71

Data Início: 31/03/2020

Data Fim: Indefinido

Data Fim de Contrato: Indefinido

Títulos do Profissional:

ENGENHEIRO SANITARISTA E AMBIENTAL

Atribuição: ARTIGO 18 DA RESOLUÇÃO 218/73 DO CONFEA

URBANISTA

Atribuição: ARTIGO 21 DA RESOLUÇÃO 218/73 DO CONFEA, EXCETO PAISAGISMO, EXCLUINDO PROJETO E ESPECIFICAÇÃO DO ITENS 2 E OS ITENS 5, 6, 11 E 12 E 15 A 18 DO ARTIGO 1 DA MESMA RESOLUÇÃO

AVALIAÇÃO DE IMPACTOS E RECUPERAÇÃO DE ÁREAS DEGRADADAS

Atribuição: AVALIAÇÃO DE IMPACTOS E RECUPERAÇÃO DE ÁREAS DEGRADADAS

ENGENHEIRO DE SEGURANÇA DO TRABALHO

Atribuição: Artigo 4º da Resolução 359/91

Tipo de Responsabilidade: RESPONSÁVEL TÉCNICO

Profissional: MATEUS SANTOS DE CERQUEIRA





REPÚBLICA FEDERATIVA DO BRASIL

CADASTRO NACIONAL DA PESSOA JURÍDICA

NÚMERO DE INSCRIÇÃO
24.597.344/0001-98
MATRIZ

COMPROVANTE DE INSCRIÇÃO E DE SITUAÇÃO
CADASTRAL

DATA DE ABERTURA
14/04/2016

NOME EMPRESARIAL
MP2 CONSTRUÇOES EIRELI

TÍTULO DO ESTABELECIMENTO (NOME DE FANTASIA)
MP2 CONSTRUÇOES

PORTE
EPP

CÓDIGO E DESCRIÇÃO DA ATIVIDADE ECONÔMICA PRINCIPAL
41.20-4-00 - Construção de edifícios

CÓDIGO E DESCRIÇÃO DAS ATIVIDADES ECONÔMICAS SECUNDÁRIAS
38.11-4-00 - Coleta de resíduos não-perigosos
38.12-2-00 - Coleta de resíduos perigosos
42.11-1-01 - Construção de rodovias e ferrovias
42.13-8-00 - Obras de urbanização - ruas, praças e calçadas
42.22-7-01 - Construção de redes de abastecimento de água, coleta de esgoto e construções correlatas, exceto obras de irrigação
42.99-5-01 - Construção de instalações esportivas e recreativas
42.99-5-99 - Outras obras de engenharia civil não especificadas anteriormente
43.11-8-01 - Demolição de edifícios e outras estruturas
43.11-8-02 - Preparação de canteiro e limpeza de terreno
43.29-1-04 - Montagem e instalação de sistemas e equipamentos de iluminação e sinalização em vias públicas, portos e aeroportos
43.30-4-04 - Serviços de pintura de edifícios em geral
43.91-6-00 - Obras de fundações
43.99-1-03 - Obras de alvenaria
49.23-0-02 - Serviço de transporte de passageiros - locação de automóveis com motorista
71.12-0-00 - Serviços de engenharia
77.11-0-00 - Locação de automóveis sem condutor
77.32-2-01 - Aluguel de máquinas e equipamentos para construção sem operador, exceto andaimes

CÓDIGO E DESCRIÇÃO DA NATUREZA JURÍDICA
230-5 - Empresa Individual de Responsabilidade Limitada (de Natureza Empresári

LOGRADOURO
AV TANCREDO NEVES

NÚMERO
2539

COMPLEMENTO
EDIF COND.CEO SALVADOR SHOPPING
TORRE LONDRES SALA 913

CEP
41.820-021

BAIRRO/DISTRITO
CAMINHO DAS ARVORES

MUNICÍPIO
SALVADOR

UF
BA

ENDEREÇO ELETRÔNICO
SETORFISCAL.TRIB@GMAIL.COM

TELEFONE
(71) 9103-2747

ENTE FEDERATIVO RESPONSÁVEL (EFR)

SITUAÇÃO CADASTRAL
ATIVA

DATA DA SITUAÇÃO CADASTRAL
14/04/2016

MOTIVO DE SITUAÇÃO CADASTRAL

SITUAÇÃO ESPECIAL

DATA DA SITUAÇÃO ESPECIAL

Aprovado pela Instrução Normativa RFB nº 1.863, de 27 de dezembro de 2018.

Emitido no dia 02/09/2022 às 09:04:34 (data e hora de Brasília).

Página: 1/1





Protocolo de Envio de Arquivos

Prezado cliente,

Seus arquivos foram armazenados na Caixa Econômica Federal em 05/09/2022 17:07:50.

Este protocolo é sua garantia de que o arquivo foi devidamente recebido e armazenado para processamento pela Caixa Econômica Federal. Havendo ocorrências impeditivas no processamento do arquivo será enviada uma nota explicativa para a sua caixa postal no Conectividade Social contendo a(s) ocorrência(s) encontrada(s) e as ações necessárias para a solução.

Informações Complementares:

O número de protocolo do arquivo J6k7200S51i00009.SFP é:

10111dd0-a621-4097-a9fd-a0f7cd5fdd6d

Transmissor: VISUAL ASSESSORIA CONTABIL E EMPRESARIAL EIRELI:07919197000106

Inscrição do Transmissor: 07919197000106

Responsável: VISUAL ASSESSORIA CONTABIL E E

Inscrição do Responsável: 26925381883

Competência: 082022

NRA: J6k7200S51i00009

Base de Processamento: Campinas / SP

Código de Recolhimento: 150

Contato: GUSTAVO BORTOLETTO

Telefone: 001934710670



MINISTÉRIO DA ECONOMIA
SECRETARIA ESPECIAL DA RECEITA FEDERAL DO BRASIL
Recibo de Entrega da Declaração de Débitos e Créditos Tributários Federais Previdenciários - DCTFWeb

CNPJ/CPF	24.597.344/0001-98
Nome	MP2 CONSTRUCOES EIRELI
Período de apuração	08/2022
Declaração Retificadora	Não
Identificação da apuração de débitos	38924546 / Reinf CP 16167565215 / eSocial

Totalização dos tributos apurados no período

Tributos	Débitos Apurados	Saldo a Pagar
Contribuição Previdenciária Segurados	R\$ 7.492,69	R\$ 0,00
Contribuição Previdenciária Patronal	R\$ 22.116,33	R\$ 0,00
Contribuição para Outras Entidades e Fundos	R\$ 5.516,02	R\$ 0,00
IRRF	R\$ 0,00	R\$ 0,00
COFINS	R\$ 0,00	R\$ 0,00
PIS	R\$ 0,00	R\$ 0,00
CSRF	R\$ 0,00	R\$ 0,00
COSIRF	R\$ 0,00	R\$ 0,00
TOTAL	R\$ 35.125,04	R\$ 0,00

O presente Recibo de Entrega da DCTFWeb contém a transcrição da Ficha Resumo da referida declaração, que constitui confissão de dívida, de forma irrevogável, das contribuições declaradas. Fica o declarante ciente de que as contribuições declaradas na DCTFWeb e não pagas serão enviadas para inscrição em Dívida Ativa da União, conforme o disposto no parágrafo 2º do artigo 5º do Decreto-Lei nº 2.124, de 13 de junho de 1984, combinado com a Portaria MF nº 118, de 28 de junho de 1984, estando o declarante sujeito ainda a: 1) inclusão no Cadastro Informativo de Créditos não Quitados do Setor Público Federal (CADIN), impedindo operações de crédito com recursos públicos, a concessão de incentivos fiscais e financeiros e a celebração de convênios e similares que envolvam desembolso de recursos públicos e respectivos aditamentos (Lei nº 10.522, de 2002); 2) encaminhamento ao Ministério Público Federal de Representação Fiscal para Fins Penais nos casos que, em tese, tenha ocorrido crime contra a ordem tributária ou contra a previdência social, por deixar de recolher, no prazo legal, valor de tributo ou de contribuição social, descontado ou cobrado, na qualidade de sujeito passivo de obrigação e que deveria recolher aos cofres públicos (Lei nº 8.137, de 1990 e Código Penal).

Sobre as contribuições não pagas ou não recolhidas nos prazos legais incidirão multa, moratória ou de ofício, conforme o caso, e juros de mora nos termos dos artigos 44 e 61 da Lei nº 9.430, de 27 de dezembro de 1996, combinado com o art. 35 e 35-A, da Lei nº 8.212, de 1991 e artigo 18 da Lei nº 10.833, de 29 de dezembro de 2003.

No caso de falta de apresentação ou de apresentação de declaração com incorreções ou omissões, o contribuinte ficará sujeito às multas previstas no artigo 32-A da Lei nº 8.212, de 24 de julho de 1991.

Não surtirão efeitos as solicitações de retificação de informações prestadas na DCTFWeb que tiverem por objeto excluir ou reduzir: débitos relativos a contribuições, cujos valores já tenham sido enviados para inscrição em Dívida Ativa da União, sejam eles saldos a pagar ou valores apurados em procedimento de auditoria interna; débitos de contribuições em relação as quais o sujeito passivo tenha sido objeto de procedimento fiscal e/ou nos casos em que a apresentação da declaração ocorra após o prazo decadencial.

Dados do Representante da Pessoa Jurídica

Nome	CAMILLA RIBEIRO CRUZ BARRETO COSTA FERREIRA
CPF	045.314.075-04
Telefone	9606-2129

Recibo de Entrega da DCTFWeb

DCTFWeb recebida via Internet pelo Agente Receptor SERPRO em	13/09/2022 10:48:04
Nº do recibo de entrega	0000050000077284922



RELATÓRIO ANALÍTICO DE GPS

COMPETÊNCIA: 08/2022

EMPRESA	EMPRESA	OUTRAS ENT	INSCRIÇÃO	OUTRAS ENTIDADES	COD PAGTO	FPAS
VALORES: SEGURADOS	EMPRESA	OUTRAS ENT	DED FPAS	VALOR DA RETENÇÃO	JUROS/MULTA	TOTAL
MP2 CONSTRUCOES EIRELI	828,25	0,00	24.597.344/0001-98	828,25	0,00	2119
						2119
		4.602,18		0,00	0,00	4.602,18
						507
						0,00

OBSERVAÇÃO : VALOR COMPENSADO: R\$ 23.874,75



MINISTÉRIO DA FAZENDA - MF
SECRETARIA DA RECEITA FEDERAL DO BRASIL - RFB
GFIP - SEFIP 8.40 TABELAS 44.0 (25/01/2022)

DATA: 05/09/2022
HORA: 17:05:33
PÁG : 001/001

RELATÓRIO DE COMPENSAÇÕES

COMPETÊNCIA: 08/2022

CÓDIGO DE RECOLHIMENTO: 150

EMPRESA: MP2 CONSTRUCOES EIRELI

INSCRIÇÃO: 24.597.344/0001-98

FPAS	VALOR SOLICITADO	VALOR COMPENSADO	VALOR NÃO COMPENSADO
507	28.780,76	23.874,75	4.906,01

VALOR EXCEDENTE AO LIMITE DOS 30% (SOMATÓRIO DE TODOS OS FPAS): 16.463,85



**MINISTÉRIO DA ECONOMIA
SECRETARIA ESPECIAL DA RECEITA FEDERAL DO BRASIL
RELATÓRIO DA DECLARAÇÃO COMPLETA - DCTFWeb**

Nome do Contribuinte	MP2 CONSTRUCOES EIRELI	CNPJ	24.597.344/0001-98
Período apuração	08/2022	Número do Recibo	50000077284922
Data/Hora da Transmissão	13/09/2022 10:48:04	Identificação da Apuração de Débitos	38924546 / Reinf CP 16167565215 / eSocial

Dados Iniciais

Classificação Tributária	99-Pessoas Jurídicas em Geral
Missão Diplomática ou Repartição Consular	0 - Sem acordo
Ausência de Fatos Geradores	Não

Endereço

Logradouro	TANCREDO NEVES	Número	2539
Complemento	EDIF COND.CEO SALVADOR SHOPPING	Bairro/Distrito	CAMINHO DAS ARVORES
Município	Salvador	UF	BA
CEP	41820021	Telefone	7191032747
Correio Eletrônico	SETORFISCAL.TRIB@GMAIL.COM		

Dados do Representante do Contribuinte e do Responsável pelo Preenchimento

Representante	CAMILLA RIBEIRO CRUZ BARRETO COSTA FERREIRA	CPF	04531407504
Telefone	96062129		
Correio Eletrônico	-		
Responsável pelo Preenchimento	GUSTAVO BORTOLETTO		
CPF	26925381883	CRC	-
UF	-	Telefone	1934710670
Correio Eletrônico	gustavo@visualassessoria.com.br		

Débito Apurado e Crédito Vinculado

Código da Receita	1170-01	Descrição	CP TERCEIROS - SALARIO EDUCACAO
Período Apuração Débito	08/2022		
Débito Apurado	2.377,60		
Deduções	Retenção Lei 9711/98: 2.377,60		
Saldo a Pagar	0,00		

Débito Apurado e Crédito Vinculado

Código da Receita	1181-01	Descrição	CP TERCEIROS - SENAI
Período Apuração Débito	08/2022		
Débito Apurado	951,04		
Deduções	Retenção Lei 9711/98: 951,04		
Saldo a Pagar	0,00		

Débito Apurado e Crédito Vinculado

Código da Receita	1184-01	Descrição	CP TERCEIROS - SESI
Período Apuração Débito	08/2022		
Débito Apurado	1.426,56		
Deduções	Retenção Lei 9711/98: 1.426,56		
Saldo a Pagar	0,00		

Débito Apurado e Crédito Vinculado

Código da Receita	1176-01	Descrição	CP TERCEIROS - INCRA
Período Apuração Débito	08/2022		
Débito Apurado	190,20		
Deduções	Retenção Lei 9711/98: 190,20		
Saldo a Pagar	0,00		

Débito Apurado e Crédito Vinculado

Código da Receita	1200-01	Descrição	CP TERCEIROS - SEBRAE
Período Apuração Débito	08/2022		
Débito Apurado	570,62		
Deduções	Retenção Lei 9711/98: 570,62		
Saldo a Pagar	0,00		

Débito Apurado e Crédito Vinculado

Código da Receita	1646-01	Descrição	CP PATRONAL - GILRAT AJUSTADO
Período Apuração Débito	08/2022		
Débito Apurado	2.853,12		
Deduções	Retenção Lei 9711/98: 2.853,12		
Saldo a Pagar	0,00		

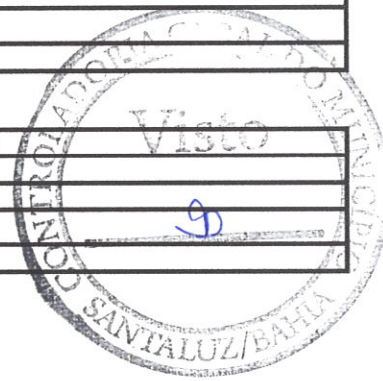

Débito Apurado e Crédito Vinculado

Código da Receita	1138-01	Descrição	CP PATRONAL - EMPREGADOS/AVULSOS
Período Apuração Débito	08/2022		
Débito Apurado	19.020,81		
Deduções	Retenção Lei 9711/98: 19.020,81		
Saldo a Pagar	0,00		

Débito Apurado e Crédito Vinculado

Código da Receita	1138-04	Descrição	CP PATRONAL - CONTRIBUINTES INDIVIDUAIS
Período Apuração Débito	08/2022		
Débito Apurado	242,40		
Deduções	Retenção Lei 9711/98: 242,40		
Saldo a Pagar	0,00		

Débito Apurado e Crédito Vinculado

Código da Receita	1082-01	Descrição	CP SEGURADOS - EMPREGADOS/AVULSO
Período Apuração Débito	08/2022		
Débito Apurado	7.359,37		
Deduções	Salário Família: 828,25 Retenção Lei 9711/98: 6.531,12		
Saldo a Pagar	0,00		

Débito Apurado e Crédito Vinculado

Código da Receita	1099-01	Descrição	CP SEGURADOS - CONTRIBUINTES INDIVIDUAIS - 11%
Período Apuração Débito	08/2022		
Débito Apurado	133,32		
Deduções	Retenção Lei 9711/98: 133,32		
Saldo a Pagar	0,00		



RELACÃO DOS TRABALHADORES CONSTANTES NO ARQUIVO SEFIP
 MODALIDADE : "BRANCO"-RECOLHIMENTO AO FGTS E DECLARAÇÃO À PREVIDÊNCIA

858700000529 008901802200 907668180824 459734400018

EMPRESA: MP2 CONSTRUCOES EIRELI	COD REC: 150	COD GPS: 2119	FPAS: 507	OUTRAS ENT: 0079	SIMPLES: 1	RAT: 3,0	INSCRIÇÃO: 24.597.344/0001-98				
TOMADOR/OBRA: MP2 CONSTRUCOES EIRELI							FAP: 1,00 RAT AJUSTADO: 3,00				
INSCRIÇÃO: 24.597.344/0001-98							INSCRIÇÃO: 24.597.344/0001-98				
EMPREGADOR	REM SEM 13º SAL	REM 13º SAL	BASE CÁL 13º SAL PREV SOC	BASE CÁL PREV SOCIAL	FIS/PASEP/CI	ADMISSÃO	CAT	OCOR	DATA/COD MOVIMENTAÇÃO	DEPÓSITO	CBO
EMPREGADO	REM SEM 13º SAL	REM 13º SAL	BASE CÁL 13º SAL PREV SOC	BASE CÁL PREV SOCIAL	FIS/PASEP/CI	ADMISSÃO	CAT	OCOR	DATA/COD MOVIMENTAÇÃO	DEPÓSITO	CBO
EDSON CERQUEIRA MIRANDA	0,01	0,00	124.87243.91-2	0,00	23/08/2022	01	01		30/08/2022	J	07152
ADALBERTO BARRETO CERQUEIRA	305,72	0,00	126.77279.06-3	0,00	25/08/2022	01	01		07170		07170
AGNALDO BRITO DOS SANTOS	2.104,77	0,00	128.77815.05-8	0,00	26/07/2022	01	01		07152		07152
AISLAN LIMA ARAUJO	1.310,22	0,00	200.25791.16-2	0,00	23/05/2022	01	01		07170		07170
ALEX SOUSA DA SILVA JUNIOR	1.664,97	0,00	200.23321.75-4	0,00	01/08/2020	01	01		04110		04110
ALEXANDRE MARIA GALVAO	704,36	0,00	156.14306.27-0	0,00	15/08/2022	01	01		07170		07170
ALFREDO PEREIRA DE JESUS JUNIOR	124,30	0,00	161.36301.46-7	0,00	29/08/2022	01	01		07170		07170
ANCELMO BATISTA DOS SANTOS	1.052,39	0,00	125.18237.71-4	0,00	17/08/2022	01	01		07152		07152
ANGELO DA PAZ OLIVEIRA	1.242,98	0,00	161.37795.53-6	0,00	26/07/2022	01	01		07170		07170
ANTONIO JOSE SANTOS	318,07	0,00	170.14341.00-4	0,00	26/08/2022	01	01		07823		07823
ANTONIO SANTAGO	1.192,70	0,00	126.71148.05-6	0,00	15/08/2022	01	01		07152		07152
ARI CONCEICAO MENESES	372,89	0,00	161.19428.26-8	0,00	23/08/2022	01	01		07170		07170
ARNALDO DOS SANTOS RIBEIRO	1.473,34	0,00	161.09316.11-4	0,00	11/08/2022	01	01		07152		07152
BRENO CAVALCANTE DO O	1.664,97	0,00	144.60753.27-4	0,00	19/10/2020	01	01		07170		07170
BRUNO RENATO DOS SANTOS	290,03	0,00	212.41270.82-3	0,00	25/08/2022	01	01		07170		07170



RELACÃO DOS TRABALHADORES CONSTANTES NO ARQUIVO SEFIP
 MODALIDADE : "BRANCO"-RECOLHIMENTO AO FGTS E DECLARAÇÃO À PREVIDÊNCIA

858700000529 008901802200 907668180824 459734400018

EMPRESA: MP2 CONSTRUCOES EIRELI INSCRIÇÃO: 24.597.344/0001-98
 COMP: 08/2022 COD REC:150 COD GPS: 2119 FEAS: 507 OUTRAS ENT: 0079 SIMPLES: 1 RAT: 3,0
 TOMADOR/OBRA: MP2 CONSTRUCOES EIRELI INSCRICÃO: 24.597.344/0001-98

NOME TRABALHADOR	REM SEM 13° SAL	REM 13°SAL	BASE CÂL 13°SAL PREV SOC	BASE CÂL PREV SOCIAL	PIS/PASEP/CI	CONTRIB SEG DEVIDA	ADMISSÃO	CAT	OCOR	DATA/COD	MOVIMENTAÇÃO	CBO
CARLOS ANTONIO DOS SANTOS BRITO		0,00	122.70693.96-7	0,00	22/08/2022	01	56,13	07152	0,00			
CASSIO DA SILVA CONCEICAO	701,59	0,00	126.62797.04-7	0,00	15/08/2022	01	95,42	07152	0,00			
CLAUDINEI DOS SANTOS OLIVEIRA	1.192,70	0,00	127.75101.07-2	0,00	25/08/2022	01	39,29	07152	0,00			
CLAUDINEI SANTOS DO AMARAL	491,11	0,00	200.09910.01-2	0,00	15/08/2022	01	56,34	07170	0,00			
DANILLO DE JESUS CERQUEIRA	704,36	0,00	200.24216.77-6	0,00	26/07/2022	01	99,43	07170	0,00			
DEIVES JESUS DOS SANTOS	1.242,98	0,00	126.94142.06-2	0,00	25/08/2022	01	39,29	07152	0,00			
DEJALMAR DA ENCARNAÇÃO VALENTINO	491,11	0,00	123.21712.85-8	0,00	16/08/2022	01	53,04	07170	0,00			
EDIVANDO SILVA RANGEL	662,92	0,00	130.25844.05-0	0,00	15/08/2022	01	56,35	07170	0,00			
ELLEN EVELIN OLIVEIRA DIAS	704,36	0,00	137.52159.27-7	0,00	04/06/2020	01	133,20	04110	0,00			
ERIK SANTOS CHAVES	1.664,97	0,00	157.61174.27-1	0,00	06/07/2022	01	133,20	04110	0,00			
ERMERSON DA LUZ SILVA	1.664,97	0,00	126.61117.05-0	0,00	25/08/2022	01	24,46	07170	0,00			
FABIO DOS SANTOS BARRETO	305,72	0,00	129.00530.08-5	0,00	26/07/2022	01	99,44	07170	0,00			
FABIO PEREIRA DO CARMO LIMA	1.242,98	0,00	162.56378.00-9	0,00	16/08/2022	01	53,04	07170	0,00			
FELIPE HERBERT LOPES DOS SANTOS	662,92	0,00	200.11253.56-2	0,00	26/07/2022	01	99,43	07170	0,00			
FRANCISMAR FERREIRA DE ARAUJO	1.242,98	0,00	162.56396.07-4	0,00	26/07/2022	01	99,44	07170	0,00			



RELACÃO DOS TRABALHADORES CONSTANTES NO ARQUIVO SEFIP
 MODALIDADE : "BRANCO"-RECOLHIMENTO AO FGTS E DECLARAÇÃO À PREVIDÊNCIA

858700000529 008901802200 907668180824 459734400018

EMPRESA: MP2 CONSTRUCOES EIRELI INSCRIÇÃO: 24.597.344/0001-98
 COMP: 08/2022 COD REC: 150 COD GPS: 2119 FPAS: 507 OUTRAS ENT: 0079 SIMPLES: 1 RAT: 3,0 FAP: 1,00 RAT AJUSTADO: 3,00
 TOMADOR/OBRA: MP2 CONSTRUCOES EIRELI INSCRIÇÃO: 24.591.344/U001-98

NOME TRABALHADOR	REM SEM 13° SAL	REM 13°SAL	BASE CÂL	PIS/PASEP/CI	BASE CÂL 13°SAL PREV SOC	CONTRIB SEG DEVIDA	ADMISSÃO	CAT	OCOR	DATA/COD MOVIMENTAÇÃO	DEPÓSITO	CBO
			BASE CÂL PREV SOCIAL									JAM
GEORGE LUCAS ALVES FERREIRA		0,00		162.65391.50-0	0,00	25/08/2022	01				23,21	07170
				290,03	0,00	21,75						0,00
GILMAR JESUS DA SILVA		0,00		200.11587.30-4	0,00	15/08/2022	01				56,34	07170
				704,36	0,00	52,82						0,00
GILMAR SANTANA DE ASSIS		0,00		200.27686.47-1	0,00	16/08/2022	01				53,03	07170
				662,92	0,00	49,71						0,00
GUSTAVO DOS SANTOS		0,00		128.72822.05-6	0,00	26/07/2022	01				99,44	07170
				1.242,98	0,00	93,68						0,00
HELIO DE PAULA OLIVEIRA		0,00		124.24316.55-6	0,00	25/08/2022	01				23,21	07170
				290,03	0,00	21,75						0,00
ISAC SANTANA DOS SANTOS		0,00		162.00793.60-4	0,00	11/08/2022	01				69,61	07170
				870,09	0,00	65,25						0,00
IVAN SILVA SANTOS		0,00		200.25277.78-7	0,00	26/07/2022	01				99,43	07170
				1.242,98	0,00	93,68						0,00
JACKSON JEFFERSON SANTOS DOS SANTOS		0,00		212.86411.41-8	0,00	26/07/2022	01				99,43	07170
				1.242,98	0,00	93,68						0,00
JACKSON SANTANA DA SILVA		0,00		200.25342.99-6	0,00	16/08/2022	01				53,03	07170
				662,92	0,00	49,71						0,00
JAIRO VIEIRA ARAGAO JUNIOR		0,00		200.28065.03-9	0,00	26/07/2022	01				99,43	07170
				1.242,98	0,00	93,68						0,00
JEAN CHARLES DE MENEZES SANTOS		0,00		154.47404.47-2	0,00	15/08/2022	01				49,73	07170
				621,50	0,00	46,61						0,00
JEFFERSON SILVA CORREIA SANTOS		0,00		200.12307.91-7	0,00	25/08/2022	01				23,20	07170
				290,03	0,00	21,75						0,00
JEFFERSON DOS SANTOS SANTANA		0,00		136.82574.27-0	0,00	26/08/2022	01				33,68	07152
				420,95	0,00	31,57						0,00
JEFFTE DOS SANTOS SANTANA		0,00		129.22196.08-0	0,00	11/08/2022	01				117,87	07152
				1.473,34	0,00	114,42						0,00
JOARLES LACERDA DA CUNHA		0,00		200.12505.83-2	0,00	11/08/2022	01				117,86	07152
				1.473,34	0,00	114,42						0,00



RELAÇÃO DOS TRABALHADORES CONSTANTES NO ARQUIVO SEFIP
 MODALIDADE : "BRANCO"-RECOLHIMENTO AO FGTS E DECLARAÇÃO À PREVIDÊNCIA

858700000529 0089901802200 907668180824 459734400018

EMPRESA: MP2 CONSTRUCOES EIRELI
 COMP: 08/2022 COD REC:150 COD GPS: 2119 FPA5: 507 OUTRAS ENT: 0079 SIMPLES: 1 RAT: 3,0
 TOMADOR/OBRA: MP2 CONSTRUCOES EIRELI INSCRIÇÃO: 24.597.344/0001-98
 INSCRIÇÃO: 24.597.344/0001-98

NOME TRABALHADOR	REM SEM 13º SAL	REM 13ºSAL	BASE CÂL 13ºSAL PREV SOC	BASE CÂL PREV SOCIAL	PIS/PASEP/CI	CONTRIB	SEG DEVIDA	CAT	OCOR	DATA/COD MOVIMENTAÇÃO	CBO
JONAS BRITO DE OLIVEIRA		0,00	130.07406.06-3	0,00	26/07/2022	01	168,39	07152			0,00
JOSE CLAUDIO MARQUES RIBEIRO	2.104,77	0,00	125.33459.18-8	0,00	25/08/2022	01	34,19	07823			0,00
JOSEVAL GALDINO DOS SANTOS	427,32	0,00	203.00131.67-9	0,00	15/08/2022	01	49,72	07170			0,00
LAILTON DOS SANTOS PINHEIRO	621,50	0,00	206.03204.51-6	0,00	16/08/2022	01	53,03	07170			0,00
LEVI CUNHA FELIX DA SILVA	662,92	0,00	202.14985.88-6	0,00	15/08/2022	01	56,34	07170			0,00
LUCAS SANTOS REIS	704,36	0,00	164.82513.38-8	0,00	16/08/2022	01	53,03	07152			0,00
LUIZ CLAUDIO SILVA	662,92	0,00	120.22275.95-2	0,00	16/08/2022	01	89,81	07152			0,00
MARCELO SILVA DE OLIVEIRA	1.122,54	0,00	125.94982.04-2	0,00	29/08/2022	01	10,49	07170			0,00
MARLON SANTOS DE CARVALHO JUNIOR	131,02	0,00	200.20709.01-8	0,00	26/07/2022	01	99,43	07170			0,00
MILEIDE RAMELE SANTOS BARBOSA	1.242,98	0,00	165.03288.13-2	0,00	18/08/2020	01	133,19	04110			0,00
NEILTON DE JESUS SANTIAGO	1.664,97	0,00	127.36754.05-2	0,00	25/08/2022	01	39,29	07152			0,00
ORACIO DE JESUS AQUINO	491,11	0,00	126.31805.07-2	0,00	15/08/2022	01	95,42	07152			0,00
RAIMUNDO RODRIGUES RIBEIRO JUNIOR	1.192,70	0,00	142.27586.27-1	0,00	11/08/2022	01	161,23	07102			0,00
REGINALDO LIMA MENDES DA SILVA	2.015,36	0,00	133.94751.27-4	0,00	26/07/2022	01	99,44	07170			0,00
REINALDO DOS SANTOS RIBEIRO	1.242,98	0,00	165.87470.26-3	0,00	11/08/2022	01	117,85	07152			0,00



RELAÇÃO DOS TRABALHADORES CONSTANTES NO ARQUIVO SEFIP
 MODALIDADE : "BRANCO"-RECOLHIMENTO AO FGTS E DECLARAÇÃO À PREVIDÊNCIA

858700000529 008901802200 907668180824 459734400018

EMPRESA: MP2 CONSTRUCOES EIRELI
 COMP: 08/2022 COD REC:150 COD GPS: 2119 FPPAS: 507 OUTRAS ENT: 0079 SIMPLES: 1 RAT: 3,0
 TOMADOR/OBRA: MP2 CONSTRUCOES EIRELI INSCRIÇÃO: 24.597.344/0001-98
 FAP: 1,00 RAT AJUSTADO: 3,00
 INSCRIÇÃO: 24.597.344/0001-98

NOME TRABALHADOR	REM SEM 13º SAL	REM 13ºSAL	BASE CÂL 13ºSAL PREV SOC	BASE CÂL PREV SOCIAL	PIS/PASEP/CI	CONTRIB	SEG DEVIDA	CAT	OCOR	DATA/COD MOVIMENTAÇÃO	CBO
REINAN SILVA DOS SANTOS	704,36	0,00	129.68303.06-8	0,00	15/08/2022	01	52,82	01		07170	07170
RENISON MAIA RIBEIRO	1.242,98	0,00	166.14132.86-6	0,00	26/07/2022	01	93,68	01		07170	07170
RICARDO VIDAL DE SOUSA	662,92	0,00	140.79814.27-1	0,00	16/08/2022	01	49,71	01		07170	07170
RODRIGO JESUS DOS SANTOS	414,33	0,00	146.73169.27-8	0,00	22/08/2022	01	31,07	01		07170	07170
ROGERIO SILVA SANTOS	621,49	0,00	203.01782.30-4	0,00	17/08/2022	01	46,61	01		07170	07170
SAMUEL OLIVEIRA DA SILVA	248,60	0,00	236.81922.77-9	0,00	26/08/2022	01	18,64	01		07170	07170
SERGIO RAIMUNDO PORTELA DE OLIVEIRA	1.122,54	0,00	209.03409.25-3	0,00	16/08/2022	01	84,19	01		07152	07152
SILVESTRE CRUZ DA SILVA	742,46	0,00	107.99051.48-6	0,00	15/08/2022	01	55,68	01		07170	07170
TEOBALDO GUILHERME DE OLIVEIRA	248,60	0,00	122.44085.77-7	0,00	26/08/2022	01	18,64	01		07170	07170
UILSON ESTRELA DA SILVA	1.310,22	0,00	128.59354.08-7	0,00	26/07/2022	01	99,73	01		07170	07170
VITOR DE BRITO FERREIRA	911,52	0,00	165.28962.48-1	0,00	10/08/2022	01	68,36	01		07170	07170
WILLIAN SANTOS DA SILVA	248,60	0,00	165.67411.65-2	0,00	26/08/2022	01	18,64	01		07170	07170



RELAÇÃO DOS TRABALHADORES CONSTANTES NO ARQUIVO SEFIP
MODALIDADE: "BRANCO"-RECOLHIMENTO AO FGTS E DECLARAÇÃO À PREVIDÊNCIA

858700000529 008901802200 907668180824 459734400018

EMPRESA: MP2 CONSTRUCOES EIRELI
COMP: 08/2022 COD REC:150 COD GPS: 2119 FPAS: 507 OUTRAS ENT: 0079 SIMPLES: 1 RAT: 3,0
TOMADOR/OBRA: MP2 CONSTRUCOES EIRELI
NOME TRABALHADOR REM SEM 13° SAL REM 13°SAL BASE CÂL 13°SAL PREV SOC CONTRIB SEG DEVIDA ADMISSÃO CAT OCOR DATA/COD MOVIMENTAÇÃO CBO
PIS/PASEP/CI BASE CÂL PREV SOCIAL
CAMILLA RIBEIRO CRUZ BARRETO COSTA 0,00 131.17567.06-1 01/07/2020 11 0,00 02521
1.212,00 0,00 133,32

TOTALS DA EMPRESA/TOMADOR 0,00 0,00 5.105,75 5.200,89 0,00



RELAÇÃO DOS TRABALHADORES CONSTANTES NO ARQUIVO SEFIP
RESUMO DO FECHAMENTO - TOMADOR DE SERVIÇOS/OBRA
MODALIDADE : "BRANCO"-RECOLHIMENTO AO FGTS E DECLARAÇÃO À PREVIDÊNCIA

858700000529 008901802200 907668180824 459734400018

EMPRESA: MP2 CONSTRUCOES EIRELI
COMÉ: 08/2022 COD REC: 150 COD GPS: 2119 FPAS: 507 OUTRAS ENT: 0079 SIMPLES: 1 RAT: 3,0
TOMADOR/OBRA: MP2 CONSTRUCOES EIRELI N° DE CONTROLE: HexP10Rt12t0000-1 INSCRIÇÃO: 24.597.344/0001-98
LOGRADOURO: TANCREDO NEVES 2539 UF: BA CEP: 41820-021 BAIRRO: CAMINHO DAS ARVORES CNAE PREPONDERANTE 4120400
CIDADE: SALVADOR CNAE: 4120400

CAT	QUANT	REMUNERAÇÃO SEM 13°	REMUNERAÇÃO 13°	BASE CÁL PREV SOC	BASE CÁL 13° PREV SOC
01	72	65.011,21	0,00	65.011,21	0,00
11	1	1.212,00	0,00	1.212,00	0,00
TOTAIS:	73	66.223,21	0,00	66.223,21	0,00



RESUMO DAS INFORMAÇÕES À PREVIDÊNCIA SOCIAL CONSTANTES NO ARQUIVO SEFIP
 TOMADOR DE SERVIÇOS/OBRA

EMPRESA: MP2 CONSTRUCOES EIRELI
 COM: 08/2022 COD REC:150 COD GPS: 2119 FPA: 507 OUTRAS ENT: 0079 SIMPLES: 1 RAT: 3,0
 TOMADOR/OBRA: MP2 CONSTRUCOES EIRELI Nº DE CONTROLE: HexP1orL12t0000-1
 LOGRADOURO: TANCREDO NEVES 2539 BAIRRO: CAMINHO DAS ARVORES CNAE PREPONDERANTE 4120400
 CIDADE: SALVADOR UF: BA CEP: 41820-021 TELEFONE: 0071 9878 5510 CNAE: 4120400

VALOR DEV PREV SOC CALCULADO SEFIP: -575,16 CONTRIB SEGURADOS - DEVIDA: 5.105,75
 SALÁRIO FAMÍLIA: 771,78 RECEITA EVENTO DESP/PATROCÍNIO: 0,00
 SALÁRIO MATERNIDADE: 0,00 PERC DE ISENÇÃO DE FILANTROPIA: 0,00
 VALORES PAGOS COOP TRABALHO - SEM ADICIONAL: 0,00 13º SALÁRIO MATERNIDADE: 0,00
 VALORES PAGOS COOP TRABALHO - ADIC. 15 ANOS: 0,00 COM PRODUÇÃO PJ: 0,00
 VALORES PAGOS COOP TRABALHO - ADIC. 20 ANOS: 0,00 COM PRODUÇÃO PF: 0,00
 VALORES PAGOS COOP TRABALHO - ADIC. 25 ANOS: 0,00 VALOR DAS FATURAS EMITIDAS PARA O TOMADOR: 0,00

COMPENSAÇÃO
 PERÍODO INICIAL: 05/2021 PERÍODO FINAL: 05/2021 VALOR SOLICITADO: 28.780,76
 VALOR ABATIDO: 23.874,75 VALOR A COMPENSAR: 4.906,01 VALOR EXCEDENTE AO LIMITE DOS 30%: 16.463,85

RETENÇÃO (LEI 9.711/98) 0,00 VALOR ABATIDO PELO SEFIP: 0,00 VALOR A COMPENSAR/RESTITUIR: 0,00
 VALOR INFORMADO: 0,00

BASE DE CÁLCULO APOSENTADORIA ESPECIAL/OCORRÊNCIA 0,00 20 ANOS: 0,00 25 ANOS: 0,00
 15 ANOS: 0,00 QUANTIDADE: 0 QUANTIDADE: 0 QUANTIDADE: 0

QUANTIDADE DE MOVIMENTAÇÕES / CÓDIGOS

H :	0	I1 :	0	I2 :	0	I3 :	0	I4 :	0	I5 :	0	J :	0	K :	1	L :	0	M :	0
N1 :	0	N2 :	0	N3 :	0	O1 :	0	O2 :	0	O3 :	0	P1 :	0	P2 :	0	P3 :	0	Q1 :	0
Q2 :	0	Q3 :	0	Q4 :	0	Q5 :	0	Q6 :	0	Q7 :	0	R :	0	R1 :	0	S2 :	0	S3 :	0
T1 :	0	T2 :	0	U1 :	0	U2 :	0	U3 :	0	V3 :	0	W :	0	X :	0	X1 :	0	Y :	0
Z1 :	0	Z2 :	0	Z3 :	0	Z4 :	0	Z5 :	0	Z6 :	0	Z6 :	0	Z6 :	0	Z6 :	0	Z6 :	0



RELAÇÃO DOS TRABALHADORES CONSTANTES NO ARQUIVO SEFIP
MODALIDADE : 9-CONFIRMAÇÃO INFORMAÇÕES ANTERIORES - REC/DECL AO FGTS E DECL À PREVIDÊNCIA

EMPRESA: MP2 CONSTRUCOES EIRELI
 COME: 08/2022 COD REG: 150 COD GPS: 2119 EPAS: 507 OUTRAS ENT: 0079 SIMPLES: 1 RAT: 3,0 INSCRIÇÃO: 24.597.344/0001-98
 TOMADOR/OBRA: MANUT PRAÇAS AREAS URB MUNIC CANDEIAS BASE CÂL 13ºSAL PREV SOC CONTRIB SEG DEVIDA DATA/COD MOVIMENTAÇÃO
 INSCRIÇÃO: 9000/0528179

EMPRESA	COME	COD REG	COD GPS	EPAS	OUTRAS ENT	SIMPLES	RAT	INSCRIÇÃO
MP2 CONSTRUCOES EIRELI	08/2022	150	2119	507	0079	1	3,0	24.597.344/0001-98
MANUT PRAÇAS AREAS URB MUNIC CANDEIAS								9000/0528179

NOME TRABALHADOR	REM SEM 13º SAL	REM 13ºSAL	BASE CÂL 13ºSAL PREV SOC	BASE CÂL PREV SOCIAL	PIS/PASEP/CI	CONTRIB SEG DEVIDA	ADMISSÃO	CAT	OCOR	DATA/COD MOVIMENTAÇÃO	CBO
ALMIR SANTOS DA CRUZ	2.104,77	0,00	125.93303.08-7	0,00	25/07/2022	01	05	07152			
ANTONIO CARLOS DE ARAUJO SILVA	1.242,98	0,00	127.23527.07-9	0,00	25/07/2022	01	07170				
DIELSON SOUSA DOS ANJOS	1.242,98	0,00	157.34830.27-9	0,00	25/07/2022	01	07170				
ELISEU PEREIRA COSTA	1.310,22	0,00	124.80425.44-6	0,00	16/03/2022	01	07170				
GEOVANE DOS SANTOS PINTO	2.104,77	0,00	200.52036.03-5	0,00	08/12/2020	01	07155				
LEONARDO CEZAR LIMA	1.242,98	0,00	203.02894.04-1	0,00	25/07/2022	01	07170				

TOTALS DA EMPRESA/TOMADOR 11.607,11 2.729,64 2.729,64 1.104,83 0,00



RELACÃO DOS TRABALHADORES CONSTANTES NO ARQUITO SEFIP
RESUMO DO FECHAMENTO - TOMADOR DE SERVIÇOS/OBRA
MODALIDADE : 9-CONFIRMAÇÃO INFORMAÇÕES ANTERIORES - REC/DECL AO FGTS E DECL À PREVIDÊNCIA

EMPRESA: MP2 CONSTRUCOES EIRELI
COMP: 08/2022 COD REC: 150 COD GPS: 2119 EPAS: 507 OUTRAS ENT: 0079 SIMPLES: 1 RAT: 3,0
TOMADOR/OBRA: MANUT PRAÇAS AREAS URB MUNIC CANDEIAS Nº DE CONTROLE: A2jjhcKsGCEY0000-2 INSCRIÇÃO: 24.597.344/0001-98
FAP: 1,00 RAT AJUSTADO: 3,00
INSCRIÇÃO: 9000/0528179
LOGRADOURO: TANCREDO NEVES 2539 BAIRRO: CAMINHO DAS ARVORES CNAE PREPONDERANTE 4120400
CIDADE: SALVADOR UF: BA CEP: 41820-021 CNAE: 4120400

CAT	QUANT	REMUNERAÇÃO SEM 13°	REMUNERAÇÃO 13°	BASE CÁL PREV SOC	BASE CÁL 13° PREV SOC
01	9	9.248,70	0,00	11.607,11	2.729,64
TOTAIS:	9	9.248,70	0,00	11.607,11	2.729,64



RESUMO DAS INFORMAÇÕES À PREVIDÊNCIA SOCIAL CONSTANTES NO ARQUIVO SEFIP
 TOMADOR DE SERVIÇOS/OBRA

EMPRESA: MP2 CONSTRUCOES ETRELI
 COMP: 08/2022 COD REC: 150 COD GPS: 2119 EPAS: 507 OUTRAS ENT: 0079 SIMPLES: 1 RAT: 3,0
 TOMADOR/OBRA: MANUT PRACAS AREAS URB MUNIC CANDEIAS Nº DE CONTROLE: A2jjhckscgey0000-2 INSCRIÇÃO: 24.597.344/0001-98
 INSCRIÇÃO: 9000/0528179
 LOGRADOURO: TANCREDO NEVES 2539 BAIRRO: CAMINHO DAS ARVORES CNAE PREPONDERANTE 4120400
 CIDADE: SALVADOR UF: BA CEP: 41820-021 TELEFONE: 0071 9878 5510 CNAE: 4120400

VALOR DEV PREV SOC CALCULADO SEFIP: 5.177,34 CONTRIB SEGURADOS - DEVIDA: 1.104,83
 SALÁRIO FAMÍLIA: 56,47 RECEITA EVENTO DESP/PATROCÍNIO: 0,00
 SALÁRIO MATERIDADE: 0,00 PERC DE ISENÇÃO DE FILANTROPIA: 0,00
 VALORES PAGOS COOP TRABALHO - SEM ADICIONAL: 0,00 13º SALÁRIO MATERIDADE: 0,00
 VALORES PAGOS COOP TRABALHO - ADIC. 15 ANOS: 0,00 COM PRODUÇÃO PJ: 0,00
 VALORES PAGOS COOP TRABALHO - ADIC. 20 ANOS: 0,00 COM PRODUÇÃO PF: 0,00
 VALORES PAGOS COOP TRABALHO - ADIC. 25 ANOS: 0,00 VALOR DAS FATURAS EMITIDAS PARA O TOMADOR: 0,00

COMPENSAÇÃO
 PERÍODO INICIAL: VALOR PERÍODO FINAL: VALOR SOLICITADO: 0,00
 VALOR ABATIDO: 0,00 VALOR A COMPENSAR: 0,00 VALOR EXCEDENTE AO LIMITE DOS 30%: 0,00

RETENÇÃO (LEI 9.711/98) VALOR ABATIDO PELO SEFIP: 0,00 VALOR A COMPENSAR/RESTITUIR: 0,00
 VALOR INFORMADO: 0,00

BASE DE CÁLCULO APOSENTADORIA ESPECIAL/OCORRÊNCIA 20 ANOS: 0,00 25 ANOS: 0,00
 15 ANOS: 0,00 QUANTIDADE: 0 QUANTIDADE: 0
 QUANTIDADE: 0 QUANTIDADE: 0

QUANTIDADE DE MOVIMENTAÇÕES / CÓDIGOS

H :	0	I1:	3	I2:	0	I3:	0	I4:	0	I5:	0	J :	0	K :	0	L :	0	M :	0
N1:	0	N2:	0	N3:	0	O1:	0	O2:	0	O3:	0	P1:	0	P2:	0	P3:	0	Q1:	0
Q2:	0	Q3:	0	Q4:	0	Q5:	0	Q6:	0	Q7:	0	R :	0	R1:	0	S2:	0	S3:	0
T1:	0	T2:	0	U1:	0	U2:	0	U3:	0	V3:	0	W :	0	X :	0	X1:	0	Y :	0
Z1:	0	Z2:	0	Z3:	0	Z4:	0	Z5:	0	Z6:	0	Z6:	0	Z6:	0	Z6:	0	Z6:	0



RELACÃO DOS TRABALHADORES CONSTANTES NO ARQUIVO SEFIP
 RESUMO DO FECHAMENTO - EMPRESA

EMPRESA: MP2 CONSTRUCOES EIRELI
 COMP: 08/2022 COD REC:150 COD GPS: 2119
 TOMADOR/OBRA:

Nº DE CONTROLE: DAXVGR5BKVN0000-7
 OUTRAS ENT: 0079 SIMPLES: 1

Nº ARQUIVO: J6K7200SS110000-9
 INSCRIÇÃO: 24.597.344/0001-98
 FAP: 1,00 RAT AJUSTADO: 3,00
 INSCRIÇÃO:

LOGRADOURO: TANCREDO NEVES 2539
 CIDADE: SALVADOR

UF: BA

CEP: 41820-021

BAIRRO: CAMINHO DAS ARVORES

CNAE PREPONDERANTE 4120400
 CNAE: 4120400

CAT	QUANT	REMUNERACÃO SEM 13°	REMUNERACÃO 13°	BASE CÁL PREV SOC	BASE CÁL 13° PREV SOC
01	81	76.618,32	2.729,64	76.618,32	2.729,64
11	1	1.212,00	0,00	1.212,00	0,00
TOTALS:	82	77.830,32	2.729,64	77.830,32	2.729,64



RELACÃO DOS TRABALHADORES CONSTANTES NO ARQUIVO SEFIP
RESUMO DO FECHAMENTO - EMPRESA
FGTS

EMPRESA: MP2 CONSTRUCOES EIRELI
COMP: 08/2022 COD REC: 150 COD GPS: 2119 N° DE CONTROLE: DAXVGR5BKVN0000-7
TOMADOR/OBRA: EPAS: 507 OUTRAS ENT: 0079 SIMPLES: 1 RAT: 3,0
INSCRIÇÃO: 24.597.344/0001-98
FAP: 1,00 RAT AJUSTADO: 3,00
INSCRIÇÃO:
LOGRADOURO: TANCREDO NEVES 2539 BAIRRO: CAMINHO DAS ARVORES CNAE PREPONDERANTE 4120400
CIDADE: SALVADOR UF: BA CEP: 41820-021 CNAE: 4120400

MODALIDADE : "Branco"-RECOLHIMENTO AO FGTS E DECLARAÇÃO À PREVIDÊNCIA

REMUNERAÇÃO SEM 13° SALÁRIO FGTS - 8%
REMUNERAÇÃO 13° SALÁRIO 65.011,21
REMUNERAÇÃO 13° SALÁRIO 0,00
QUANTIDADE TRABALHADORES 72

MODALIDADE : 9-CONFIRMAÇÃO INFORMAÇÕES ANTERIORES - REC/DECL AO FGTS E DECL À PREVIDÊNCIA

REMUNERAÇÃO SEM 13° SALÁRIO FGTS - 8%
REMUNERAÇÃO 13° SALÁRIO 9.248,70
REMUNERAÇÃO 13° SALÁRIO 0,00
QUANTIDADE TRABALHADORES 6

VALORES DO FGTS	ENCARGOS FGTS	CONTRIB SOCIAL	ENCARGOS CONTRIB SOCIAL	TOTAL RECOLHER
DATA DE RECOLHIMENTO ATÉ 07/09/2022				
DEPÓSITO FGTS	5.200,89	0,00	0,00	5.200,89



RESUMO DAS INFORMAÇÕES À PREVIDÊNCIA SOCIAL CONSTANTES NO ARQUIVO SEFIP
 EMPRESA

EMPRESA: MP2 CONSTRUCOES EIRELI Nº DE CONTROLE: DAXVGR5BKVN0000-7 Nº ARQUIVO: J6K7200S5110000-9
 COMP: 08/2022 COD REC: 150 COD GPS: 2119 FPAS: 507 OUTRAS ENT: 0079 SIMPLES: 1 INSCRIÇÃO: 24.597.344/0001-98
 TOMADOR/OBRA: BAIRRO: CAMINHO DAS ARVORES TELEFONE: 0071 9878 5510 FAP: 1,00 RAT AJUSTADO: 3,00
 INSCRIÇÃO:

LOGRADOURO: TANCREDO NEVES 2539 UF: BA CEP: 41820-021 CNAE PREPONDERANTE 4120400
 CIDADE: SALVADOR TELEFONE: 0071 9878 5510 CNAE: 4120400

VALOR DEV PREV SOC CALCULADO SEFIP: 4.602,18 CONTRIB SEGURADOS - DEVIDA: 6.210,58
 SALÁRIO FAMÍLIA: 828,25 RECEITA EVENTO DESP/PATROCÍNIO: 0,00
 SALÁRIO MATERIDADE: 0,00 PERC DE ISENÇÃO DE FILANTROPIA: 0,00
 VALORES PAGOS COOP TRABALHO - SEM ADICIONAL: 0,00 13º SALÁRIO MATERIDADE: 0,00
 VALORES PAGOS COOP TRABALHO - ADIC. 15 ANOS: 0,00 COM PRODUÇÃO PJ: 0,00
 VALORES PAGOS COOP TRABALHO - ADIC. 20 ANOS: 0,00 COM PRODUÇÃO PF: 0,00
 VALORES PAGOS COOP TRABALHO - ADIC. 25 ANOS: 0,00 VALOR DAS FATURAS EMITIDAS PARA O TOMADOR: 0,00

COMPENSAÇÃO PERÍODO INICIAL: 23.874,75 VALOR A COMPENSAR: 4.906,01 VALOR SOLICITADO: 28.780,76
 VALOR ABATIDO: VALOR FINAL: VALOR EXCEDENTE AO LIMITE DOS 30%: 16.463,85

RETENÇÃO (LEI 9.711/98) 0,00 VALOR ABATIDO PELO SEFIP: 0,00 VALOR A COMPENSAR/RESTITUIR: 0,00
 VALOR INFORMADO: VALOR ABATIDO PELO SEFIP: VALOR A COMPENSAR/RESTITUIR:

BASE DE CÁLCULO APOSENTADORIA ESPECIAL/OCCORRÊNCIA 20 ANOS: 0,00 25 ANOS: 0,00
 15 ANOS: 0,00 20 ANOS: 0,00
 QUANTIDADE: 0 QUANTIDADE: 0 QUANTIDADE: 0

QUANTIDADE DE MOVIMENTAÇÕES / CÓDIGOS

H :	0	I1:	3	I2:	0	I3:	0	I4:	0	I5:	0	J :	1	K :	0	L :	0	M :	0
N1:	0	N2:	0	N3:	0	O1:	0	O2:	0	O3:	0	P1:	0	P2:	0	P3:	0	Q1:	0
Q2:	0	Q3:	0	Q4:	0	Q5:	0	Q6:	0	Q7:	0	R :	0	R1:	0	S2:	0	S3:	0
T1:	0	T2:	0	U1:	0	U2:	0	U3:	0	V3:	0	W :	0	X :	0	X1:	0	Y :	0
Z1:	0	Z2:	0	Z3:	0	Z4:	0	Z5:	0	Z6:	0	Z6:	0	Z6:	0	Z6:	0	Z6:	0





Obra: REFORMA DO PRÉDIO PÚBLICO DO POVOADO DE QUEMADA DO MILHO

PERÍODO DE MEDIÇÃO		15/09/2022 a 30/09/2022	
OBJETO: SERVIÇOS COMUNS DE ENGENHARIA BIENENTES À MANUTENÇÃO DOS PRÉDIOS PÚBLICOS, COM FORNECIMENTO DE PEÇAS, MATERIAIS, FERRAMENTAS, EQUIPAMENTOS E MÃO DE OBRA, SEM REGIME DE DEDICAÇÃO EXCLUSIVA, MUNICÍPIO DE SANTALUZ.			
EMPRESA:	MPY CONSTRUÇÕES ESTRELI EPP		
CNPJ:	34.973.341/0001-93		
VALOR DA 1ª MEDIÇÃO	R\$		42.740,14

PREGÃO ELETRÔNICO Nº 013/2022
Nº DO CONTRATO: 294/2022
PROCESSO ADMINISTRATIVO: 146/2022

Item	Código Banco	Descrição	Unid	Quant.	Valor Unit	Valor Unit com BDI	Valor Unit com desconto BDI	Total	Peso (%)	MEDIÇÃO 01		ACUMULADO		SALDO		
										QUANT.	PREÇO TOTAL	QUANT.	PREÇO TOTAL	QUANT.	PREÇO TOTAL	
										R\$	R\$	R\$	R\$	R\$	R\$	
SERVIÇOS PRELIMINARES																
1	97644 SINAPI	REMOÇÃO DE PORTAS, DE FORMA MANUAL, SEM REAPROVEITAMENTO. AF_12/2017	m²	10	8,90	10,90	9,12	91,22	0,21%							
1.1	97644 SINAPI	REMOÇÃO DE PORTAS, DE FORMA MANUAL, SEM REAPROVEITAMENTO. AF_12/2017	m²	10	8,90	10,90	9,12	91,22	0,21%	10,00	91,22	10,00	91,22	0,00	-	
1.2	4113 ORSE	Tratamento de fissuras com argamassa de cimento e areia traço 1:3 (Seção até 5 x 5 cm)	m	20,65	15,35	18,96	15,74	419,39	0,98%	20,65	493,29	20,65	493,29	0,00	-	
1.3	97640 SINAPI	REMOÇÃO DE FORROS DE DRYWALL, PVC E FIBROMINERAL, DE FORMA MANUAL, SEM REAPROVEITAMENTO. AF_12/2017	m²	96,12	2,01	2,48	2,06	197,85	0,46%	96,12	197,85	96,12	197,85	0,00	-	
1.4	72201 SINAPI	RECOLOCAÇÃO DE FORROS EM REGUA DE PVC E PERFIS, CONSIDERANDO REAPROVEITAMENTO DO MATERIAL	m²	96,12	14,18	17,51	14,53	1.396,94	3,27%	96,12	1.396,94	96,12	1.396,94	0,00	-	
1.5	97661 SINAPI	REMOÇÃO DE CABOS ELÉTRICOS, DE FORMA MANUAL, SEM REAPROVEITAMENTO. AF_12/2017	M	1	0,64	0,78	0,68	0,68	0,00%	1,00	0,66	1,00	0,66	0,00	-	
ESQUADRIA																
2	90822 SINAPI	PORTA DE MADEIRA PARA PINTURA, SEMI-OCIA (LEVE OU MÉDIA), 80X100CM, ESPESSURA DE 3,5CM, INCLUSIVE DOBRADIÇAS - FORNECIMENTO E INSTALAÇÃO. AF_12/2019	UN	10	415,02	513,33	428,06	4.280,64	9,97%	10,00	4.280,64	10,00	4.280,64	0,00	-	
2.1	90822 SINAPI	PORTA DE MADEIRA PARA PINTURA, SEMI-OCIA (LEVE OU MÉDIA), 80X100CM, ESPESSURA DE 3,5CM, INCLUSIVE DOBRADIÇAS - FORNECIMENTO E INSTALAÇÃO. AF_12/2019	UN	10	415,02	513,33	428,06	4.280,64	9,97%	10,00	4.280,64	10,00	4.280,64	0,00	-	
2.2	91307 SINAPI	FECHADURA DE EMBUTIR PARA PORTAS INTERNAS, COMPLETA, ACABAMENTO PADRÃO POPULAR, COM EXECUÇÃO DE FURO - FORNECIMENTO E INSTALAÇÃO. AF_12/2019	UN	10	86,55	106,92	88,74	887,44	2,08%	10,00	887,44	10,00	887,44	0,00	-	
2.3	9494 ORSE	Pintura de acabamento com Itameto e aplicação de 02 demãos de esmalte sintético brânco sobre madeira (suavê ou similar)	m²	16,8	20,17	24,91	20,68	347,35	0,81%	16,80	347,35	16,80	347,35	0,00	-	
COBERTURA																
3	273 ORSE	Revisão em cobertura com telha cerâmica tipo canal, 1ª, com reposição de 30% do material - R1	m²	135,20	93,02	115,05	95,99	12.963,54	30,38%	135,20	12.963,54	135,20	12.963,54	0,00	-	
3.1	96465 SINAPI	FORRO EM RÉGUAS DE PVC, LISO, PARA AMBIENTES RESIDENCIAIS, INCLUSIVE ESTRUTURA DE FIXAÇÃO. AF_05/2017_P	m²	9,61	101,00	124,77	103,56	995,20	2,33%	9,61	995,20	9,61	995,20	0,00	-	
INSTALAÇÕES ELÉTRICAS																
4	91925 SINAPI	CABO DE COBRE FLEXÍVEL ISOLADO, 1,5 MM², ANTI-CHAMA 0,6/1 0KV, PARA CIRCUITOS TERMINAIS - FORNECIMENTO E INSTALAÇÃO. AF_12/2015	M	133	3,99	4,92	4,08	543,17	1,27%	133,00	543,17	133,00	543,17	0,00	-	
4.2	91925 SINAPI	CABO DE COBRE FLEXÍVEL ISOLADO, 2,5 MM², ANTI-CHAMA 450/750 V, PARA CIRCUITOS TERMINAIS - FORNECIMENTO E INSTALAÇÃO. AF_12/2015	M	186,3	4,10	5,00	4,20	782,42	1,83%	186,30	782,42	186,30	782,42	0,00	-	
4.3	93653 SINAPI	DISJUNTOR MONOPOLAR TIPO DIN, CORRENTE NOMINAL DE 10A - FORNECIMENTO E INSTALAÇÃO. AF_10/2020	UN	1	11,61	14,34	11,90	11,90	0,03%	1,00	11,90	1,00	11,90	0,00	-	
4.4	6894 ORSE	Dispositivo de proteção contra surto de tensão DPS 40KA - 175v	un	1	64,84	80,10	66,48	66,48	0,16%	1,00	66,48	1,00	66,48	0,00	-	
4.5	12222 ORSE	Quadro de distribuição de embudo, em chapa de aço, para até 08 disjuntores, com barramento, padrão DIN, exclusive disjuntores	un	1	136,83	171,51	142,35	142,35	0,33%	1,00	142,35	1,00	142,35	0,00	-	
4.6	91959 SINAPI	INTERRUPTOR SIMPLES (2 MÓDULOS), 10A/250V, INCLUSIVE SUPORTE E PLACA - FORNECIMENTO E INSTALAÇÃO. AF_12/2015	UN	8	35,90	44,35	36,81	294,48	0,68%	8,00	294,48	8,00	294,48	0,00	-	
4.7	91296 SINAPI	TOMADA MÉDIA DE EMBUTIR (1 MÓDULO), 20-10 A, INCLUSIVE SUPORTE E PLACA - FORNECIMENTO E INSTALAÇÃO. AF_12/2015	UN	18	27,60	34,09	28,29	452,72	1,06%	18,00	452,72	18,00	452,72	0,00	-	
4.8	4527 ORSE	Quadro de medição trifásico em Noril com lente para leitura	un	1	725,40	898,15	743,80	743,80	1,74%	1,00	743,80	1,00	743,80	0,00	-	
4.9	4679 ORSE	Bocal para lâmpada incandescente	un	15	7,51	9,27	7,68	115,41	0,27%	15,00	115,41	15,00	115,41	0,00	-	
4.10	12901 ORSE	Lâmpada led tubular 18 bôx 18/20 W, base g13	un	15	19,90	24,58	20,40	306,02	0,72%	15,00	306,02	15,00	306,02	0,00	-	
INSTALAÇÕES HIDRÁULICAS																
5	1680 ORSE	Revisão de porta de esgoto tipo 1	un	3	41,01	50,66	42,05	126,14	0,30%	3,00	126,14	3,00	126,14	0,00	-	
5.1	95469 SINAPI	VASO SANITÁRIO BIFONDO CONVENENCIONAL COM LOUÇA BRANCA - FORNECIMENTO E INSTALAÇÃO. AF_01/2020	UN	1	290,07	359,09	296,04	296,04	0,70%	1,00	296,04	1,00	296,04	0,00	-	
5.2	1204 ORSE	Revisão de porta de água tipo 1	un	2	28,68	35,43	29,41	58,81	0,14%	2,00	58,81	2,00	58,81	0,00	-	
5.2	88030 SINAPI	LAVATÓRIO LOUÇA BRANCA COM COLUNA, 44 X 36,5" CM, PADRÃO POPULAR, INCLUSIVE SIFÃO FLEXÍVEL EM PVC, VALVULA E ENGATE FLEXÍVEL 30CM EM PLÁSTICO E COM TORNEIRA CROMADA PADRÃO POPULAR - FORNECIMENTO E INSTALAÇÃO. AF_01/2020	UN	1	423,72	523,46	434,47	434,47	1,02%	1,00	434,47	1,00	434,47	0,00	-	
5.2	88057 SINAPI	PONTO DE CONSUMO TERMINAL DE ÁGUA FRIA (SUBRAMAL) COM TUBULAÇÃO DE PVC, DN 25 MM, INSTALADO EM RAMAL DE ÁGUA, INCLUSIVE RAIGO E CHUMBEAMENTO EM ALVENARIA. AF_12/2014	UN	1	150,14	185,46	153,65	153,65	0,36%	1,00	153,65	1,00	153,65	0,00	-	
5.3	12637 ORSE	Limpza de fossa até 5m3	un	1	350,00	432,39	358,68	358,68	0,84%	1,00	358,68	1,00	358,68	0,00	-	
PISO																
6	4113 ORSE	Tratamento de fissuras com argamassa de cimento e areia traço 1:3 (Seção até 5 x 5 cm)	m	10,32	15,35	18,96	15,74	162,40	0,38%	10,32	162,40	10,32	162,40	0,00	-	
6.1	4113 ORSE	Tratamento de fissuras com argamassa de cimento e areia traço 1:3 (Seção até 5 x 5 cm)	m	10,32	15,35	18,96	15,74	162,40	0,38%	10,32	162,40	10,32	162,40	0,00	-	
6.2	99679 SINAPI	PISO CIMENTADO, TRAÇO 1:3 (CIMENTO E AREIA), ACABAMENTO LISO, ESPESSURA 2,0 CM, PREPARO MECÂNICO DA ARGAMASSA. AF_09/2020	m²	39,14	39,89	49,28	40,90	1.600,92	3,75%	39,14	1.600,92	39,14	1.600,92	0,00	-	
6.3	87543 SINAPI	MASSA ÚNICA, PARA RECEBIMENTO DE PINTURA OU CERÂMICA, ARGAMASSA INDUSTRIALIZADA, PREPARO MECÂNICO, APLICADO COM EQUIPAMENTO DE MISTURA E PROJEÇÃO DE 1,5 M3/H EM FACES INTERNAS DE PAREDES, ESPESSURA DE 5MM, SEM EXECUÇÃO DE TALISCAS. AF_06/2014	m²	12,5	24,92	30,78	25,55	319,34	0,75%	12,50	319,34	12,50	319,34	0,00	-	
6.4	88413 SINAPI	APLICAÇÃO MANUAL DE FUNDO SELADOR ACRÍLICO EM SUPERFÍCIES EXTERNAS DE SACADA DE EDIFÍCIOS DE MÚLTIPLOS PAVIMENTOS. AF_06/2014	m²	70,73	4,50	5,55	4,61	325,82	0,76%	70,73	325,82	70,73	325,82	0,00	-	
6.5	3858 ORSE	Pintura de acabamento com aplicação de 02 demãos de tinta PVA latex para interiores/interiores - cores especiais misturadas em máquina, tons claros (branco, bege, etc) -Rev 01 (verde seguro)	m²	70,73	16,84	20,80	17,26	1.221,08	2,86%	70,73	1.221,08	70,73	1.221,08	0,00	-	
PINTURA																
7	2344 ORSE	Preparo de espedite com Itameto de paredes e tetos	m²	379,04	3,64	4,49	3,73	1.412,57	3,30%	379,04	1.412,57	379,04	1.412,57	0,00	-	
7.1	87543 SINAPI	MASSA ÚNICA, PARA RECEBIMENTO DE PINTURA OU CERÂMICA, ARGAMASSA INDUSTRIALIZADA, PREPARO MECÂNICO, APLICADO COM EQUIPAMENTO DE MISTURA E PROJEÇÃO DE 1,5 M3/H EM FACES INTERNAS DE PAREDES, ESPESSURA DE 5MM, SEM EXECUÇÃO DE TALISCAS. AF_06/2014	m²	23,78	24,92	30,78	25,55	607,52	1,42%	23,78	607,52	23,78	607,52	0,00	-	
7.3	86495 SINAPI	APLICAÇÃO E LIXAMENTO DE MASSA LÁTEX EM PAREDES, UMA DEMÃO. AF_06/2014	m²	379,04	11,84	14,62	12,13	4.599,50	10,76%	379,04	4.599,50	379,04	4.599,50	0,00	-	
7.4	88488 SINAPI	APLICAÇÃO MANUAL DE PINTURA COM TINTA LÁTEX ACRÍLICA EM PAREDES, DUAS DEMÃOS. AF_06/2014	m²	379,04	14,71	18,17	15,08	5.719,34	13,27%	379,04	5.719,34	379,04	5.719,34	0,00	-	
SERVIÇOS FINAIS																
8	2450 ORSE	Limpza geral	m²	135,78	2,20	2,71	2,25	305,41	0,71%	135,78	305,41	135,78	305,41	0,00	-	
Total Geral																
									R\$	42.740,14	R\$	42.740,14	R\$	42.740,14	R\$	42.740,14

CAMILLA RIBEIRO CRUZ Assinado de forma digital por
BARRETO COSTA CAMILLA RIBEIRO CRUZ BARRETO
FERREIRA:04531407504 DADOS: 2022.09.30 10:44:04 -03'00'

Bruno de Matos Santos
Engenheiro Civil
CREA-BA nº 051888958-0





PREFEITURA MUNICIPAL SANTALUZ

OBJETO: MANUTENÇÃO DE PRÉDIOS PÚBLICOS

CONTRATO N° 036-2022

LICITAÇÃO N° 013-2022

EXECUTANTE: MP2 CONSTRUÇÕES EIRELI

REFORMA DO PRÉDIO PÚBLICO DO POVOADO DE QUEIMADA DO MILHO



RELATÓRIO FOTOGRÁFICO

VISTA ESCOLA MUNICIPAL



VISTA INTERNA DA UNIDADE



REVISÃO DA COBERTURA



CAMILLA RIBEIRO
CRUZ BARRETO COSTA
FERREIRA:0453140750

4

Assinado de forma digital por
CAMILLA RIBEIRO CRUZ
BARRETO COSTA
FERREIRA:04531407504
Dados: 2022.09.30 10:35:43
-03'00'



RECUPERAÇÃO DE ALVENARIA



APLICAÇÃO DE MASSA ÚNICA

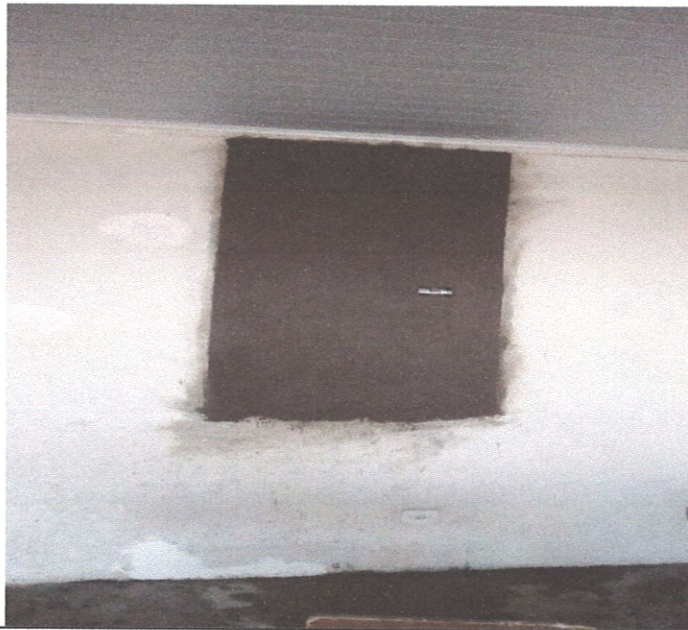

EMASSAMENTO DE PAREDES INTERNAS

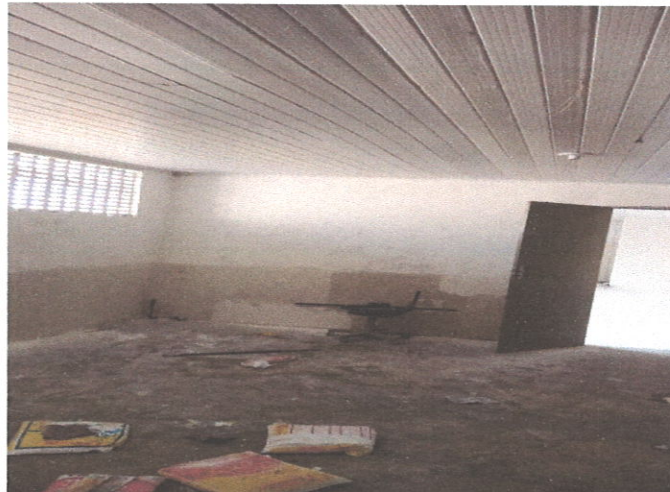

CAMILLA RIBEIRO
CRUZ BARRETO
COSTA
FERREIRA:04531407
504

Assinado de forma digital
por CAMILLA RIBEIRO
CRUZ BARRETO COSTA
FERREIRA:04531407504
Dados: 2022.09.30
10:36:07 -03'00'



CONCRETAGEM DE PASSEIO



REVISÃO DE FORRO PVC



INSTALAÇÃO DE NOVOS CIRCUITOS ELÉTRICOS



Handwritten signature in blue ink.



SUBSTITUIÇÃO DE PORTAS DE MADEIRA



PINTURA DE ÁREA EXTERNA



PINTURA DE ÁREA EXTERNA



CAMILLA RIBEIRO CRUZ Assinado de forma digital por
BARRETO COSTA CAMILLA RIBEIRO CRUZ BARRETO
COSTA FERREIRA:04531407504
FERREIRA:04531407504 Dados: 2022.09.30 10:36:37 -03'00'



		RELATÓRIO DIÁRIO DE OBRA			Data							
					S	X	T	Q	Q	S	S	D
CLIENTE: PREFEITURA MUNICIPAL DE SANTALUZ		OBJETO: REFORMA DO PRÉDIO PÚBLICO DO POVOADO DE QUEIMADA DO MILHO			EFETIVO PESSOAL							
CONTRATO N° 036-2022		LICITAÇÃO N° 013-2022		RDD: 1		CATEGORIA			QTDE			
Condições Climáticas:		Manhã: (1)		Tarde: (1)		Noite: ()		MÃO DE OBRA INDIRETA				
SIMBOLOGIA		1- Tempo Bom 2 - Chuva c/ cond. Trab. 3- Chuva s/ cond. Trab.			SERVIÇOS EXECUTADOS / OCORRÊNCIAS							
REVISÃO DA COBERTURA		Gerente de Obra			Engenheiro 1							
		Tec. de Segurança			Aux Adm							
		Mestre de obra			Encarregado geral 1							
		Hh DO DIA										
		MÃO DE OBRA DIRETA			Topografo							
		Auxiliar de topografia			Pedreiro							
		Ajudante Geral 2			Calceteiro							
		Carpinteiro 1			Operador de Motosserra							
		Motorista			Montador							
		Montador/Eletricista			Eletricista							
Operador de Patrol			Operador de Escavadeira									
Operador de Pá carregadeira			Motorista de caçamba									
Pintor			Hh DO DIA									
CONSIDERAÇÕES		RESUMO DO EFETIVO										
		EFETIVO DO DIA			JORNADA DE TRABALHO							
		Hh DO DIA			Hh ACUMULADO							
		OBSERVAÇÕES			EFETIVO EQUIPAMENTOS							
		TIPO			QTDE.							
		Veículo Leve			Caminhão Munck							
		Caminhão Toco			Escavadeira							
		Pá carregadeira			Caçamba							
		Patrol			PC 200							
		Placa Vibratória										
		GERENTE DE OBRA:		FISCALIZAÇÃO:								
		Data: 13/09/2022		Data: 13/09/2022								

CAMILA RIBEIRO CRUZ
 BARRETO COSTA
 FERREIRA:04531407504

Assinado de forma digital por
 CAMILLA RIBEIRO CRUZ BARRETO
 COSTA FERREIRA:04531407504
 Dados: 2022.09.30 10:39:39 -03'00'





RELATÓRIO DIÁRIO DE OBRA				Data														
				<table border="1"> <tr> <td>S</td> <td>T</td> <td>Q</td> <td>Q</td> <td>X</td> <td>S</td> <td>S</td> <td>D</td> </tr> </table>							S	T	Q	Q	X	S	S	D
S	T	Q	Q	X	S	S	D											
CLIENTE: PREFEITURA MUNICIPAL DE SANTALUZ OBJETO: REFORMA DO PRÉDIO PÚBLICO DO POVOADO DE QUEIMADA DO MILHO CONTRATO Nº 036-2022 LICITAÇÃO Nº 013-2022 RDO: 3				EFETIVO PESSOAL														
Condições Climáticas: Manhã: (1) Tarde: (1) Noite: () SIMBOLOGIA 1- Tempo Bom 2- Chuva c/ cond. Trab. 3- Chuva s/ cond. Trab.				CATEGORIA			QTDE											
SERVIÇOS EXECUTADOS / OCORRÊNCIAS				MÃO DE OBRA INDIRETA														
REVISÃO DA COBERTURA				Gerente de Obra			1											
				Engenheiro														
				Tec. de Segurança														
				Aux Adm														
				Mestre de obra														
				Encarregado geral			1											
				Hh DO DIA														
MÃO DE OBRA DIRETA																		
Topografo																		
Auxiliar de topografia																		
Pedreiro																		
Ajudante Geral				2														
Calceteiro																		
Carpinteiro				1														
Operador de Motosserra																		
Motorista																		
Montador																		
Montador/Eletricista																		
Eletricista																		
Operador de Patrol																		
Operador de Escavadeira																		
Operador de Pá carregadeira																		
Motorista de caçamba																		
Pintor				2														
Hh DO DIA																		
RESUMO DO EFETIVO																		
EFETIVO DO DIA																		
JORNADA DE TRABALHO																		
Hh DO DIA																		
Hh ACUMULADO																		
EFETIVO EQUIPAMENTOS																		
TIPO				QTDE.														
Veiculo Leve																		
Caminhão Munck																		
Caminhão Toco																		
Escavadeira																		
Pá carregadeira																		
Caçamba																		
Patrol																		
PC 200																		
Placa Vibratória																		
GERENTE DE OBRA:				FISCALIZAÇÃO:														
Data: 15/09/2022				Data: 15/09/2022														

CAMILLA RIBEIRO
 CRUZ BARRETO COSTA
 FERREIRA:0453140750
 4

Assinado de forma digital por
 CAMILLA RIBEIRO CRUZ BARRETO
 COSTA FERREIRA:04531407504
 Dados: 2022.09.30 10:40:25 -03'00'



RELATÓRIO DIÁRIO DE OBRA				Data							
				S	T	Q	Q	X	S	S	D
 CLIENTE: PREFEITURA MUNICIPAL DE SANTALUZ OBJETO: REFORMA DO PRÉDIO PÚBLICO DO POVOADO DE QUEIMADA DO MILHO CONTRATO N° 036-2022 LICITAÇÃO N° 013-2022 RDO: 4 Condições Climáticas: Manhã: (1) Tarde: (1) Noite: () SIMBOLOGIA 1- Tempo Bom 2 - Chuva c/ cond. Trab. 3- Chuva s/ cond. Trab.				EFETIVO PESSOAL CATEGORIA QTDE MÃO DE OBRA INDIRETA Gerente de Obra Engenheiro 1 Tec. de Segurança Aux Adm Mestre de obra Encarregado geral 1 Hh DO DIA MÃO DE OBRA DIRETA Topografo Auxiliar de topografia Pedreiro 1 Ajudante Geral 2 Calceteiro Carpinteiro 1 Operador de Motosserra Motorista Montador Montador/Eletricista Eletricista Operador de Patrol Operador de Escavadeira Operador de Pá carregadeira Motorista de caçamba Pintor 1 Hh DO DIA RESUMO DO EFETIVO EFETIVO DO DIA JORNADA DE TRABALHO Hh DO DIA Hh ACUMULADO EFETIVO EQUIPAMENTOS TIPO QTDE. Veiculo Leve Caminhão Munck Caminhão Toco Escavadeira Pá carregadeira Caçamba Patrol PC 200 Placa Vibratória							
REVISÃO DE FORRO DE PVC RASPAGEM E LIXAMENTO DE PAREDES DEMOLIÇÃO DE PASSEIO SERVIÇOS EXECUTADOS / OCORRÊNCIAS											
CONSIDERAÇÕES											
OBSERVAÇÕES											
GERENTE DE OBRA:				FISCALIZAÇÃO:							
Data: 16/09/2022				Data: 16/09/2022							

CAMILLA RIBEIRO
 CRUZ BARRETO COSTA
 FERREIRA:0453140750
 4

Assinado de forma digital por
 CAMILLA RIBEIRO CRUZ BARRETO
 COSTA FERREIRA:04531407504
 Dados: 2022.09.30 10:40:48 -03'00'





RELATÓRIO DIÁRIO DE OBRA				Data								
CLIENTE: PREFEITURA MUNICIPAL DE SANTALUZ				X								
OBJETO: REFORMA DO PRÉDIO PÚBLICO DO POVOADO DE QUEIMADA DO MILHO				S	T	Q	Q	S	S	D		
CONTRATO N° 036-2022		LICITAÇÃO N° 013-2022		RDO: 5		EFETIVO PESSOAL						
Condições Climáticas: Manhã: (1) Tarde: (1) Noite: ()				CATEGORIA				QTDE				
SIMBOLOGIA				MÃO DE OBRA INDIRETA								
SERVIÇOS EXECUTADOS / OCORRÊNCIAS				Gerente de Obra								
REVISÃO DE FORRO DE PVC RASPAGEM E LIXAMENTO DE PAREDES DEMOLIÇÃO DE PASSEIO				Engenheiro								1
				Tec. de Segurança								
				Aux Adm								
				Mestre de obra								
				Encarregado geral								1
				Hh DO DIA								
SERVIÇOS EXECUTADOS / OCORRÊNCIAS				MÃO DE OBRA DIRETA								
				Topografo								
				Auxiliar de topografia								
				Pedreiro								1
				Ajudante Geral								2
				Calceteiro								
				Carpinteiro								1
				Operador de Motosserra								
				Motorista								
				Montador								
				Montador/Eletricista								
				Eletricista								
				Operador de Patrol								
				Operador de Escavadeira								
				Operador de Pá carregadeira								
				Motorista de caçamba								
Pintor								1				
Hh DO DIA												
CONSIDERAÇÕES				RESUMO DO EFETIVO								
				EFETIVO DO DIA								
				JORNADA DE TRABALHO								
				Hh DO DIA								
				Hh ACUMULADO								
OBSERVAÇÕES				EFETIVO EQUIPAMENTOS								
				TIPO								QTDE.
				Veículo Leve								
				Caminhão Munck								
				Caminhão Toco								
				Escavadeira								
				Pá carregadeira								
				Caçamba								
				Patrol								
PC 200												
Placa Vibratória												
GERENTE DE OBRA:				FISCALIZAÇÃO:								
Data: 19/09/2022				Data: 19/09/2022								

CAMILLA RIBEIRO CRUZ
BARRETO COSTA
FERREIRA:04531407504

Assinado de forma digital por
CAMILLA RIBEIRO CRUZ BARRETO
COSTA FERREIRA:04531407504
Dados: 2022.09.30 10:41:03 -03'00'



		RELATÓRIO DIÁRIO DE OBRA				Data						
						S	X	Q	Q	S	S	D
CLIENTE: PREFEITURA MUNICIPAL DE SANTALUZ OBJETO: REFORMA DO PRÉDIO PÚBLICO DO POVOADO DE QUEIMADA DO MILHO CONTRATO N° 036-2022 LICITAÇÃO N° 013-2022 RDO: 6		EFETIVO PESSOAL										
Condições Climáticas: Manhã: (1) Tarde: (1) Noite: () SIMBOLOGIA 1- Tempo Bom 2- Chuva c/ cond. Trab. 3- Chuva s/ cond. Trab.		CATEGORIA		QTDE								
REVISÃO DE FORRO DE PVC EMASSAMENTO DE PAREDES CONCRETAGEM DE PASSEIOS		MÃO DE OBRA INDIRETA										
		SERVIÇOS EXECUTADOS / OCORRÊNCIAS		Gerente de Obra Engenheiro 1 Tec. de Segurança Aux Adm Mestre de obra Encarregado geral 1 Hh DO DIA								
		MÃO DE OBRA DIRETA										
		Topografo Auxiliar de topografia Pedreiro 1 Ajudante Geral 2 Calçeteiro Carpinteiro 1 Operador de Motosserra Motorista Montador Montador/Eletricista Eletricista Operador de Patrol Operador de Escavadeira Operador de Pá carregadeira Motorista de caçamba Pintor 1 Hh DO DIA										
CONSIDERAÇÕES		RESUMO DO EFETIVO										
OBSERVAÇÕES		EFETIVO DO DIA JORNADA DE TRABALHO Hh DO DIA Hh ACUMULADO										
		EFETIVO EQUIPAMENTOS										
		TIPO QTDE. Veículo Leve Caminhão Munck Caminhão Toco Escavadeira Pá carregadeira Caçamba Patrol PC 200 Placa Vibratória										
GERENTE DE OBRA:		FISCALIZAÇÃO:										
Data: 20/09/2022		Data: 20/09/2022										

CAMILLA RIBEIRO CRUZ Assinado de forma digital por
 BARRETO COSTA CAMILLA RIBEIRO CRUZ BARRETO
 FERREIRA:04531407504 COSTA FERREIRA:04531407504
 FERREIRA:04531407504 Dados: 2022.09.30 10:41:27 -03'00'





RELATÓRIO DIÁRIO DE OBRA				Data							
CLIENTE: PREFEITURA MUNICIPAL DE SANTALUZ				S	T	X	Q	Q	S	S	D
OBJETO: REFORMA DO PRÉDIO PÚBLICO DO POVOADO DE QUEIMADA DO MILHO				EFETIVO PESSOAL							
CONTRATO N° 038-2022		LICITAÇÃO N° 013-2022		RDO: 7		CATEGORIA			QTDE		
Condições Climáticas: Manhã: (1) Tarde: (1) Noite: ()				MÃO DE OBRA INDIRETA							
SIMBOLOGIA				MÃO DE OBRA DIRETA							
SERVIÇOS EXECUTADOS / OCORRÊNCIAS				Gerente de Obra							
SUBSTITUIÇÃO DE INSTALAÇÃO ELÉTRICA EMASSAMENTO DE PAREDES CONCRETAGEM DE PASSEIOS				Engenheiro 1							
				Tec. de Segurança							
				Aux Adm							
				Mestre de obra							
				Encarregado geral 1							
				Hh DO DIA							
								RESUMO DO EFETIVO			
CONSIDERAÇÕES				EFETIVO DO DIA							
				JORNADA DE TRABALHO							
				Hh DO DIA							
				Hh ACUMULADO							
OBSERVAÇÕES				EFETIVO EQUIPAMENTOS							
				TIPO							
				Velculo Leve							
				Caminhão Munck							
				Caminhão Toco							
				Escavadeira							
				Pá carregadeira							
				Caçamba							
				Patrol							
				PC 200							
				Placa Vibratória							
GERENTE DE OBRA:				FISCALIZAÇÃO:							
Data: 21/09/2022				Data: 21/09/2022							

CAMILLA RIBEIRO CRUZ Assinado de forma digital por
 BARRETO COSTA CAMILLA RIBEIRO CRUZ BARRETO
 FERREIRA:04531407504 COSTA FERREIRA:04531407504
 FERREIRA:04531407504 Dados: 2022.09.30 10:37:05 -03'00'

[Handwritten signature]



RELATÓRIO DIÁRIO DE OBRA			Data									
			S	T	Q	Q	S	S	D			
												
CLIENTE: PREFEITURA MUNICIPAL DE SANTALUZ OBJETO: REFORMA DO PRÉDIO PÚBLICO DO POVOADO DE QUEIMADA DO MILHO CONTRATO N° 036-2022 LICITAÇÃO N° 013-2022 RDO: 8			EFETIVO PESSOAL									
Condições Climáticas: Manhã: (1) Tarde: (1) Noite: () SIMBOLOGIA 1- Tempo Bom 2 - Chuva c/ cond. Trab. 3- Chuva s/ cond. Trab.			CATEGORIA				QTDE					
SERVIÇOS EXECUTADOS / OCORRÊNCIAS			MÃO DE OBRA INDIRETA									
SUBSTITUIÇÃO DE INSTALAÇÃO ELÉTRICA PINTURA DE PAREDES INTERNAS E EXTERNA SUBSTITUIÇÃO DE INSTALAÇÃO ELETRICA			Gerente de Obra									
			Engenheiro							1		
			Tec. de Segurança									
			Aux Adm									
			Mestre de obra									
			Encarregado geral							1		
			Hh DO DIA									
						MÃO DE OBRA DIRETA						
						Topografo						
			Auxiliar de topografia									
			Pedreiro							1		
			Ajudante Geral							2		
			Calceteiro									
			Carpinteiro									
			Operador de Motosserra									
			Motorista									
			Montador									
			Montador/Eletricista									
			Eletricista							1		
			Operador de Patrol									
			Operador de Escavadeira									
			Operador de Pá carregadeira									
			Motorista de caçamba									
			Pintor									
			Hh DO DIA									
CONSIDERAÇÕES			RESUMO DO EFETIVO									
			EFETIVO DO DIA									
			JORNADA DE TRABALHO									
			Hh DO DIA									
			Hh ACUMULADO									
OBSERVAÇÕES			EFETIVO EQUIPAMENTOS									
			TIPO		QTDE.							
			Veículo Leve									
			Caminhão Munk									
			Caminhão Toco									
			Escavadeira									
			Pá carregadeira									
			Caçamba									
			Patrol									
			PC 200									
			Placa Vibratória									
GERENTE DE OBRA:			FISCALIZAÇÃO:									
Data: 22/09/2022			Data: 22/09/2022									

CAMILLA RIBEIRO
 CRUZ BARRETO COSTA
 FERREIRA:0453140750
 4

Assinado de forma digital por
 CAMILLA RIBEIRO CRUZ
 BARRETO COSTA
 FERREIRA:04531407504
 Dados: 2022.09.30 10:37:43
 -03'00'



RELATÓRIO DIÁRIO DE OBRA				Data							
	CLIENTE: PREFEITURA MUNICIPAL DE SANTALUZ			S	T	Q	Q	X	S	S	D
	OBJETO: REFORMA DO PRÉDIO PÚBLICO DO POVOADO DE QUEIMADA DO MILHO			EFETIVO PESSOAL							
	CONTRATO Nº 036-2022	LICITAÇÃO Nº 013-2022	RDO: 9	CATEGORIA				QTDE			
Condições Climáticas:	Manhã: (1)	Tarde: (1)	Noite: ()	MÃO DE OBRA INDIRETA							
SIMBOLOGIA	1- Tempo Bom 2 - Chuva c/ cond. Trab. 3- Chuva s/ cond. Trab.										
SERVIÇOS EXECUTADOS / OCORRÊNCIAS				Gerente de Obra							
SUBSTITUIÇÃO DE INSTALAÇÃO ELÉTRICA PINTURA DE PAREDES INTERNAS E EXTERNA SUBSTITUIÇÃO DE INSTALAÇÃO ELETTRICA SUBSTITUIÇÃO DE PORTAS				Engenheiro				1			
				Tec. de Segurança							
				Aux Adm							
				Mestre de obra							
				Encarregado geral				1			
Hh DO DIA											
				MÃO DE OBRA DIRETA							
				Topografo							
				Auxiliar de topografia							
				Pedreiro				1			
				Ajudante Geral				2			
				Calceteiro							
				Carpinteiro				1			
				Operador de Motosserra							
				Motorista							
				Montador							
				Montador/Eletricista							
				Eletricista				1			
				Operador de Patrol							
				Operador de Escavadeira							
				Operador de Pá carregadeira							
				Motorista de caçamba							
				Pintor				1			
Hh DO DIA											
CONSIDERAÇÕES				RESUMO DO EFETIVO							
				EFETIVO DO DIA							
				JORNADA DE TRABALHO							
				Hh DO DIA							
				Hh ACUMULADO							
OBSERVAÇÕES				EFETIVO EQUIPAMENTOS							
				TIPO				QTDE.			
				Veículo Leve							
				Caminhão Munc							
				Caminhão Toco							
				Escavadeira							
				Pá carregadeira							
				Caçamba							
Patrol											
PC 200											
Placa Vibratória											
GERENTE DE OBRA:			FISCALIZAÇÃO:								
Data: 23/09/2022			Data: 23/09/2022								

CAMILLA RIBEIRO
 CRUZ BARRETO COSTA
 FERREIRA:04531407504

Assinado de forma digital por
 CAMILLA RIBEIRO CRUZ BARRETO
 COSTA FERREIRA:04531407504
 Dados: 2022.09.30 10:38:01 -03'00'



		RELATÓRIO DIÁRIO DE OBRA																					
GLIENTE: PREFEITURA MUNICIPAL DE SANTALUZ		Data																					
OBJETO: REFORMA DO PRÉDIO PÚBLICO DO POVOADO DE QUEIMADA DO MILHO		<table border="1"> <tr> <th>X</th> <th>S</th> <th>T</th> <th>Q</th> <th>Q</th> <th>S</th> <th>S</th> <th>D</th> </tr> <tr> <td></td> <td></td> <td></td> <td></td> <td></td> <td></td> <td></td> <td></td> </tr> </table>						X	S	T	Q	Q	S	S	D								
X	S	T	Q	Q	S	S	D																
CONTRATO N° 036-2022		LICITAÇÃO N° 013-2022		RDO: 10		EFETIVO PESSOAL																	
Condições Climáticas:		Manhã: (1)		Tarde: (1)		CATEGORIA																	
SIMBOLOGIA		1 - Tempo Bom		2 - Chuva c/ cond. Trab.		QTDE																	
SERVIÇOS EXECUTADOS / OCORRÊNCIAS		3 - Chuva s/ cond. Trab.		MÃO DE OBRA INDIRETA																			
SUBSTITUIÇÃO DE INSTALAÇÃO ELÉTRICA PINTURA DE PAREDES INTERNAS E EXTERNA SUBSTITUIÇÃO DE PORTAS		Gerente de Obra																					
		Engenheiro		1																			
		Tec. de Segurança																					
		Aux Adm																					
		Mestre de obra																					
		Encarregado geral		1																			
		Hh DO DIA																					
		MÃO DE OBRA DIRETA																					
		Topografo																					
		Auxiliar de topografia																					
		Pedreiro		1																			
		Ajudante Geral		2																			
		Calceteiro																					
		Carpinteiro		1																			
		Operador de Motosserra																					
		Motorista																					
		Montador																					
		Montador/Eletricista																					
		Eletricista																					
		Operador de Patrol																					
Operador de Escavadeira																							
Operador de Pá carregadeira																							
Motorista de caçamba																							
Pintor		1																					
Hh DO DIA																							
CONSIDERAÇÕES		RESUMO DO EFETIVO																					
		EFETIVO DO DIA																					
		JORNADA DE TRABALHO																					
		Hh DO DIA																					
		Hh ACUMULADO																					
OBSERVAÇÕES		EFETIVO EQUIPAMENTOS																					
		TIPO		QTDE.																			
		Veículo Leve																					
		Caminhão MuncK																					
		Caminhão Toco																					
		Escavadeira																					
		Pá carregadeira																					
		Caçamba																					
		Patrol																					
		PC 200																					
		Placa Vibratória																					
GERENTE DE OBRA:		FISCALIZAÇÃO:																					
Data: 26/09/2022		Data: 26/09/2022																					

CAMILLA RIBEIRO CRUZ Assinado de forma digital por
 BARRETO COSTA CAMILLA RIBEIRO CRUZ BARRETO
 FERREIRA:04531407504 COSTA FERREIRA:04531407504
 Dados: 2022.09.30 10:38:26 -03'00'



RELATÓRIO DIÁRIO DE OBRA			Data											
	CLIENTE: PREFEITURA MUNICIPAL DE SANTALUZ							S	X					
	OBJETO: REFORMA DO PRÉDIO PÚBLICO DO POVOADO DE QUEIMADA DO MILHO							S	T	Q	Q	S	S	D
	CONTRATO N° 036-2022		LICITAÇÃO N° 013-2022		RDO: 11			EFETIVO PESSOAL						
Condições Climáticas: Manhã: (1) Tarde: (1) Noite: ()		CATEGORIA					QTDE							
SIMBOLOGIA		1- Tempo Bom 2- Chuva c/ cond. Trab. 3- Chuva s/ cond. Trab.					MÃO DE OBRA INDIRETA							
SERVIÇOS EXECUTADOS / OCORRÊNCIAS		Gerente de Obra					Engenheiro 1							
PINTURA DAS PORTAS DE MADEIRA		Tec. de Segurança					Aux Adm							
		Mestre de obra					Encarregado geral 1							
		Hh DO DIA												
		MÃO DE OBRA DIRETA												
		Topografo												
		Auxiliar de topografia												
		Pedreiro												
		Ajudante Geral 2												
		Calceiteiro												
		Carpinteiro												
		Operador de Motosserra												
		Motorista												
		Montador												
		Montador/Eletricista												
		Eletricista												
		Operador de Patrol												
		Operador de Escavadeira												
		Operador de Pá carregadeira												
		Motorista de caçamba												
		Pintor 2												
		Hh DO DIA												
CONSIDERAÇÕES		RESUMO DO EFETIVO					EFETIVO DO DIA							
							JORNADA DE TRABALHO							
							Hh DO DIA							
							Hh ACUMULADO							
OBSERVAÇÕES		EFETIVO EQUIPAMENTOS					TIPO QTDE.							
							Veículo Leve							
							Caminhão Munck							
							Caminhão Toco							
							Escavadeira							
							Pá carregadeira							
							Caçamba							
							Patrol							
							PC 200							
							Placa Vibratória							
GERENTE DE OBRA:		FISCALIZAÇÃO:												
Data: 27/09/2022		Data: 27/09/2022												

CAMILLA RIBEIRO CRUZ
 BARRETO COSTA
 FERREIRA-04531407504

Assinado de forma digital por
 CAMILLA RIBEIRO CRUZ BARRETO
 COSTA FERREIRA-04531407504
 Dados: 2022.09.30 10:38:44 -03'00'

Assinatura manuscrita





J. J. S.
SILVA:21
7840560
00154

Diário Oficial do MUNICÍPIO

ANO 2022

PREFEITURA MUNICIPAL DE SANTALUZ - BA

A Prefeitura Municipal de Santaluz, Estado da Bahia, visando a transparência dos seus atos, vem a PUBLICAR:

ATA DE REGISTRO DE PREÇOS N.º 036/2022



LEI Nº 12.527/2011 - LEI DE ACESSO À INFORMAÇÃO

A Lei nº 12.527/2011 regulamenta o direito constitucional de acesso às informações públicas. Essa norma entrou em vigor em 16 de maio de 2012 e criou mecanismos que possibilitam, a qualquer pessoa, física ou jurídica, sem necessidade de apresentar motivo, o recebimento de informações públicas dos órgãos e entidades.

A Lei vale para os três Poderes da União, Estados, Distrito Federal e Municípios, inclusive aos Tribunais de Conta e Ministério Público. Entidades privadas sem fins lucrativos também são obrigadas a dar publicidade a informações referentes ao recebimento e à destinação dos recursos públicos por elas recebidos.



Gestor: Arismário Barbosa Júnior
Sec. de Governo:
Editor: Ass. de Comunicação PM Santaluz - BA



Av. Getúlio Vargas, S/N, Centro Administrativo, Centro – CEP: 48.880-000 – Fone 75 3265.2663 - CNPJ: 13.807.870/0001-19

Atualização diária do sistema
Versão 5.40
Inscrição: 3005

Sistema Ged-INDAP

Documento assinado digitalmente conforme MP nº 2.200-2 de 24/08/2001, que institui a Infraestrutura de Chaves Públicas Brasileira - ICP-Brasil.





PREFEITURA MUNICIPAL DE SANTALUZ/BA

Av. Getúlio Vargas - Centro Administrativo Cep: 48.880-000 - Santaluz-BA.
Telefone: 75 3265-2843 www.santaluz.ba.gov.br



2

ATA DE REGISTRO DE PREÇOS

ATA DE REGISTRO DE PREÇOS MUNICÍPIO DE SANTALUZ N.º 036/2022.

O MUNICÍPIO DE SANTALUZ, Pessoa Jurídica de Direito Público Interno, com sede na Av. Getúlio Vargas - Centro Administrativo CEP: 48.880-000, inscrito no CNPJ sob nº 13.807.870/0001-19, neste ato representado pelo Prefeito Municipal, o Sr. Arismário Barbosa Junior, considerando o julgamento da licitação na modalidade de pregão, na forma eletrônica, para **REGISTRO DE PREÇOS nº 013/2022, Processo Administrativo nº 146/2022**, RESOLVE registrar os preços da empresa MP2 CONSTRUÇÕES EIRELI EPP, pessoa jurídica de direito privado, com sede na Av. Tancredo Neves, nº 2539, Cond. CEO Salvador Shopping, Torre Londres, SL. 913, Caminho das Árvores, Salvador/BA, inscrita no CNPJ/MF sob nº. 24.597.344/0001-98, neste ato representada por, **CAMILLA RIBEIRO CRUZ BARRETO COSTA FERREIRA**, portadora do RG nº 1492808237 e CPF nº 045.314.075-04, atendendo as condições previstas no edital, sujeitando-se as partes às normas constantes na Lei nº 8.666, de 21 de junho de 1993 e suas alterações, no Decreto Municipal nº 263 de 09 de março de 2021, e em conformidade com as disposições a seguir:

1. DO OBJETO

1.1. A presente Ata tem por objeto o registro de preços para a eventual Contratação de empresa especializada para, sob demanda, prestar serviços comuns de engenharia inerentes à manutenção dos prédios públicos, com fornecimento de peças, materiais, ferramentas, equipamentos e mão de obra, sem regime de dedicação exclusiva, na forma estabelecida no Termo de Referência, e nas planilhas de serviços e insumos diversos, descritos no Sistema Nacional de Pesquisa de Custos e Índices da Construção Civil-SINAPI e na tabela ORSE - Orçamento de Obras de Sergipe (Brasil), que é parte integrante desta Ata, assim como a proposta vencedora, independentemente de transcrição.

2. DOS PREÇOS, ESPECIFICAÇÕES E QUANTITATIVOS

2.1. O preço registrado, as especificações do objeto e as demais condições ofertadas na(s) proposta(s) são as que seguem:

2.1.1. **A Proposta Realinhada e Planilhas – BDI e Composição Encargos Sociais, seguem como anexo da Ata de Registro de Preços.**

Item	Descrição			Tabela (Serviços e Insumos) SINAPI Referência	Tabela (Serviços e Insumos) ORSE Referência	Percentual de Desconto sobre a Tabela SINAPI/ORSE
1	Prestação dos serviços com fornecimento de insumos previstos e descritos nas Tabela SINAPI e ORSE			BAHIA	SERGIPE	17%
	ORGÃO	CIDADE	ESTIMADO PARA MESES			
	Município	Santaluz	R\$ 11.906.910,96			

2.2. A listagem do cadastro de reserva referente ao presente registro de preços consta como anexo a esta Ata.

3. DA ADEÇÃO À ATA DE REGISTRO DE PREÇOS

3.1. A ata de registro de preços, durante sua validade, poderá ser utilizada por qualquer órgão ou entidade da administração pública que não tenha participado do certame licitatório, mediante anuência do órgão gerenciador, desde que devidamente justificada a vantagem e respeitadas, no que couber, as condições e as regras estabelecidas na Lei nº 8.666, de 1993 e no Decreto nº 7.892, de 2013.

Página 1 de 4





PREFEITURA MUNICIPAL DE SANTALUZ/BA

Av. Getúlio Vargas - Centro Administrativo Cep: 48.880-000 - Santaluz-BA.

Telefone: 75 3265-2843 www.santaluz.ba.gov.br



3

3.1.1. A manifestação do órgão gerenciador de que trata o subitem anterior, salvo para adesões feitas por órgãos ou entidades de outras esferas federativas, fica condicionada à realização de estudo, pelos órgãos e pelas entidades que não participaram do registro de preços, que demonstre o ganho de eficiência, a viabilidade e a economicidade para a administração pública federal da utilização da ata de registro de preços.

3.2. Caberá ao fornecedor beneficiário da Ata de Registro de Preços, observadas as condições nela estabelecidas, optar pela aceitação ou não do fornecimento, desde que este fornecimento não prejudique as obrigações anteriormente assumidas com o órgão gerenciador e órgãos participantes.

3.3. As aquisições ou contratações adicionais a que se refere este item não poderão exceder, por órgão ou entidade, ao máximo cinquenta por cento dos quantitativos dos itens do instrumento convocatório e registrados na ata de registro de preços para o órgão gerenciador e órgãos participantes.

3.4. As adesões à ata de registro de preços são limitadas, na totalidade, ao dobro do quantitativo de cada item registrado na ata de registro de preços para o órgão gerenciador e órgãos participantes, independente do número de órgãos não participantes que eventualmente aderirem.

3.4.1. Tratando-se de item exclusivo para microempresas e empresas de pequeno porte e cooperativas enquadradas no artigo 34 da Lei nº 11.488, de 2007, o órgão gerenciador somente autorizará a adesão caso o valor da contratação pretendida pelo aderente, somado aos valores das contratações já previstas para o órgão gerenciador e participantes ou já destinadas à aderentes anteriores, não ultrapasse o limite de R\$ 80.000,00 (oitenta mil reais).

3.5. Ao órgão não participante que aderir à ata competem os atos relativos à cobrança do cumprimento pelo fornecedor das obrigações contratualmente assumidas e a aplicação, observada a ampla defesa e o contraditório, de eventuais penalidades decorrentes do descumprimento de cláusulas contratuais, em relação as suas próprias contratações, informando as ocorrências ao órgão gerenciador.

3.6. Após a autorização do órgão gerenciador, o órgão não participante deverá efetivar a contratação solicitada em até noventa dias, observado o prazo de validade da Ata de Registro de Preços.

3.6.1. Caberá ao órgão gerenciador autorizar, excepcional e justificadamente, a prorrogação do prazo para efetivação da contratação, respeitado o prazo de vigência da ata, desde que solicitada pelo órgão não participante.

4. VALIDADE DA ATA

4.1. A validade da Ata de Registro de Preços será de 12 meses, a partir da data de sua assinatura, não podendo ser prorrogada.

5. REVISÃO E CANCELAMENTO

5.1. A Administração realizará pesquisa de mercado periodicamente, em intervalos não superiores a 180 (cento e oitenta) dias, a fim de verificar a vantajosidade dos preços registrados nesta Ata.

5.2. Os preços registrados poderão ser revistos em decorrência de eventual redução dos preços praticados no mercado ou de fato que eleve o custo do objeto registrado, cabendo à Administração promover as negociações junto ao(s) fornecedor(es).

5.3. Quando o preço registrado tornar-se superior ao preço praticado no mercado por motivo superveniente, a Administração convocará o(s) fornecedor(es) para negociar(em) a redução dos preços aos valores praticados pelo mercado.

5.4. O fornecedor que não aceitar reduzir seu preço ao valor praticado pelo mercado será liberado do compromisso assumido, sem aplicação de penalidade.

5.4.1. A ordem de classificação dos fornecedores que aceitarem reduzir seus preços aos valores de mercado observará a classificação original.





PREFEITURA MUNICIPAL DE SANTALUZ/BA

Av. Getúlio Vargas - Centro Administrativo Cep: 48.880-000 - Santaluz-BA.
Telefone: 75 3265-2843 www.santaluz.ba.gov.br



4

5.5. Quando o preço de mercado tornar-se superior aos preços registrados e o fornecedor não puder cumprir o compromisso, o órgão gerenciador poderá:

5.5.1. liberar o fornecedor do compromisso assumido, caso a comunicação ocorra antes do pedido de fornecimento, e sem aplicação da penalidade se confirmada a veracidade dos motivos e comprovantes apresentados; e

5.5.2. convocar os demais fornecedores para assegurar igual oportunidade de negociação.

5.6. Não havendo êxito nas negociações, o órgão gerenciador deverá proceder à revogação desta ata de registro de preços, adotando as medidas cabíveis para obtenção da contratação mais vantajosa.

5.7. O registro do fornecedor será cancelado quando:

5.7.1. descumprir as condições da ata de registro de preços;

5.7.2. não retirar a nota de empenho ou instrumento equivalente no prazo estabelecido pela Administração, sem justificativa aceitável;

5.7.3. não aceitar reduzir o seu preço registrado, na hipótese deste se tornar superior àqueles praticados no mercado; ou

5.7.4. sofrer sanção administrativa cujo efeito torne-o proibido de celebrar contrato administrativo, alcançando o órgão gerenciador e órgão(s) participante(s).

5.8. O cancelamento de registros nas hipóteses previstas nos itens 5.7.1, 5.7.2 e 5.7.4 será formalizado por despacho do órgão gerenciador, assegurado o contraditório e a ampla defesa.

5.9. O cancelamento do registro de preços poderá ocorrer por fato superveniente, decorrente de caso fortuito ou força maior, que prejudique o cumprimento da ata, devidamente comprovados e justificados:

5.9.1. por razão de interesse público; ou

5.9.2. a pedido do fornecedor.

6. DAS PENALIDADES

6.1. O descumprimento da Ata de Registro de Preços ensejará aplicação das penalidades estabelecidas no Edital.

6.1.1. As sanções do item acima também se aplicam aos integrantes do cadastro de reserva, em pregão para registro de preços que, convocados, não honrarem o compromisso assumido injustificadamente.

6.2. É da competência do órgão gerenciador a aplicação das penalidades decorrentes do descumprimento do pactuado nesta ata de registro de preço, exceto nas hipóteses em que o descumprimento disser respeito às contratações dos órgãos participantes, caso no qual caberá ao respectivo órgão participante a aplicação da penalidade.

6.3. O órgão participante deverá comunicar ao órgão gerenciador qualquer das ocorrências previstas no art. 20 do Decreto nº 7.892/2013, dada a necessidade de instauração de procedimento para cancelamento do registro do fornecedor.

7. CONDIÇÕES GERAIS

7.1. As condições gerais do fornecimento, tais como os prazos para entrega e recebimento do objeto, as obrigações da Administração e do fornecedor registrado, penalidades e demais condições do ajuste, encontram-se definidos no Termo de Referência, ANEXO AO EDITAL.

7.2. É vedado efetuar acréscimos nos quantitativos fixados nesta ata de registro de preços, inclusive o acréscimo de que trata o § 1º do art. 65 da Lei nº 8.666/93, nos termos do art. 12, §1º do Decreto nº 7.892/13.

7.3. A ata de realização da sessão pública do pregão, contendo a relação dos licitantes que aceitarem cotar os bens ou serviços com preços iguais ao do licitante vencedor do certame, será anexada a esta Ata de Registro de Preços.

7.4. Para firmeza e validade do pactuado, a presente Ata foi lavrada em 03 (três) vias de igual teor, que, depois de lida e achada em ordem, vai assinada pelas partes.





PREFEITURA MUNICIPAL DE SANTALUZ/BA

Av. Getúlio Vargas - Centro Administrativo Cep: 48.880-000 - Santaluz-BA.

Telefone: 75 3265-2843 www.santaluz.ba.gov.br



5

Santaluz - BA, 21 de junho de 2022.

MUNICÍPIO DE SANTALUZ/BA
ARISMÁRIO BARBOSA JUNIOR
REPRESENTANTE LEGAL DO ÓRGÃO GERENCIADOR

EMPRESA: **MP2 CONSTRUÇÕES EIRELI EPP - CNPJ Nº 24.597.344/0001-98**
REPRESENTANTE LEGAL: CAMILLA RIBEIRO CRUZ BARRETO COSTA FERREIRA
RG 1492808237 e CPF 045.314.075-04

CERTIFICAÇÃO DIGITAL SOBRE O CÓDIGO DE CONTROLE: 20122 PMDESANTALUZ/BA - ICP - Controle Pessoal 202200011

Este documento foi assinado digitalmente por certificação ICP-BRASIL / Versão eletrônica disponível pelo portal www.indap.org.br



Av. Getúlio Vargas, S/N, Centro Administrativo, Centro – CEP: 48.880-000 – Fone 75 3265.2663 - CNPJ: 13.807.870/0001-19

